

MOD. AN 1
LIRE 800
5

MINISTERO DELLE FINANZE
DIPARTIMENTO DEL TERRITORIO

CATASTO EDILIZIO URBANO (RDL 13-4-1939, n. 652)

Planimetria di u.i.u. in Comune di **ALFONSINE** via **GALIMBERTI**

MODULARIO F. foglio 408

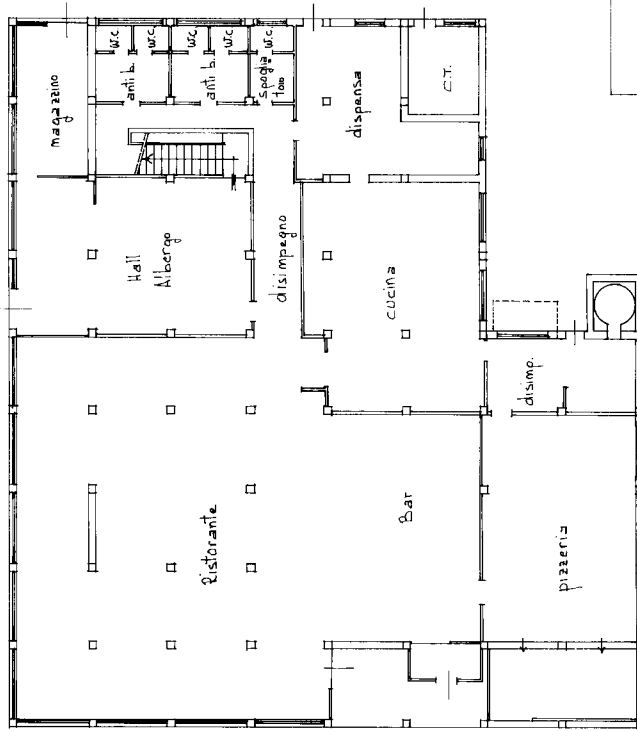

Mapp. 473

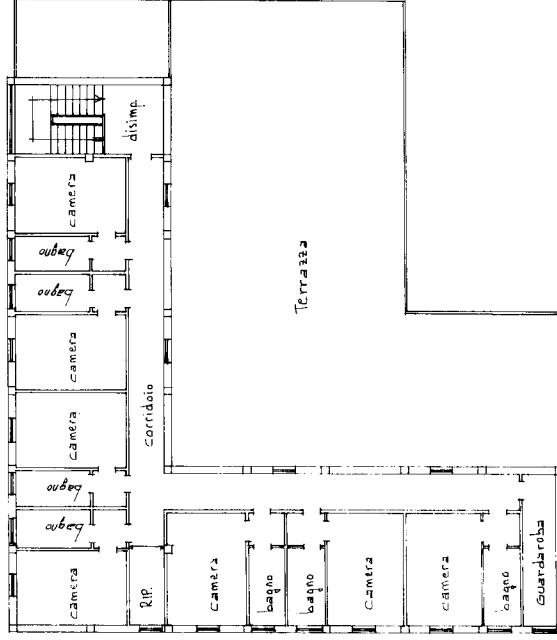

COMUNE DI ALFONSINE
FOG. 99 MAPP. 454
PLANIMETRIA n. 4/2000

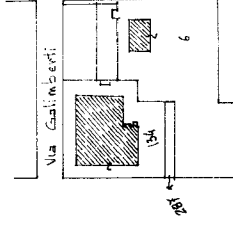

ORIENTAMENTO

SCALA DI 1:200

PIANTA PRIMO PIANO

PIANTA PIANO TERRA

Dichiarazione di N.C. <input type="checkbox"/>	Completata dal HAHARA	GEOMETRA GEOMETRA	RISERVATO ALL'UFFICIO
Denuncia di variazione <input checked="" type="checkbox"/>	Il nome cognome HASSIHO	Il nome HAHARA	data 21-11-96
Iscritto all'albo dei GEOMETRI		Il nome HAHARA	Il nome HAHARA
n. 454 sub part. 01		Il nome HAHARA	Il nome HAHARA
Identificativi catastali		Il nome HAHARA	Il nome HAHARA
Firma [Signature]		Il nome HAHARA	Il nome HAHARA

Catasto dei Fabbricati - Situazione al 16/04/2024 - Comune di ALFONSINE(A191) - <- Foglio 99 - Particella 134 - Subalterno 134

Firmato DAL **PROF. G. C. C. C.** di **B. A. P. E. C. S. P. A.** NG CA 3 Serial#: 1fa4f519b4712cb8e1415e06cc341c6

N=-3100

E=21600

