

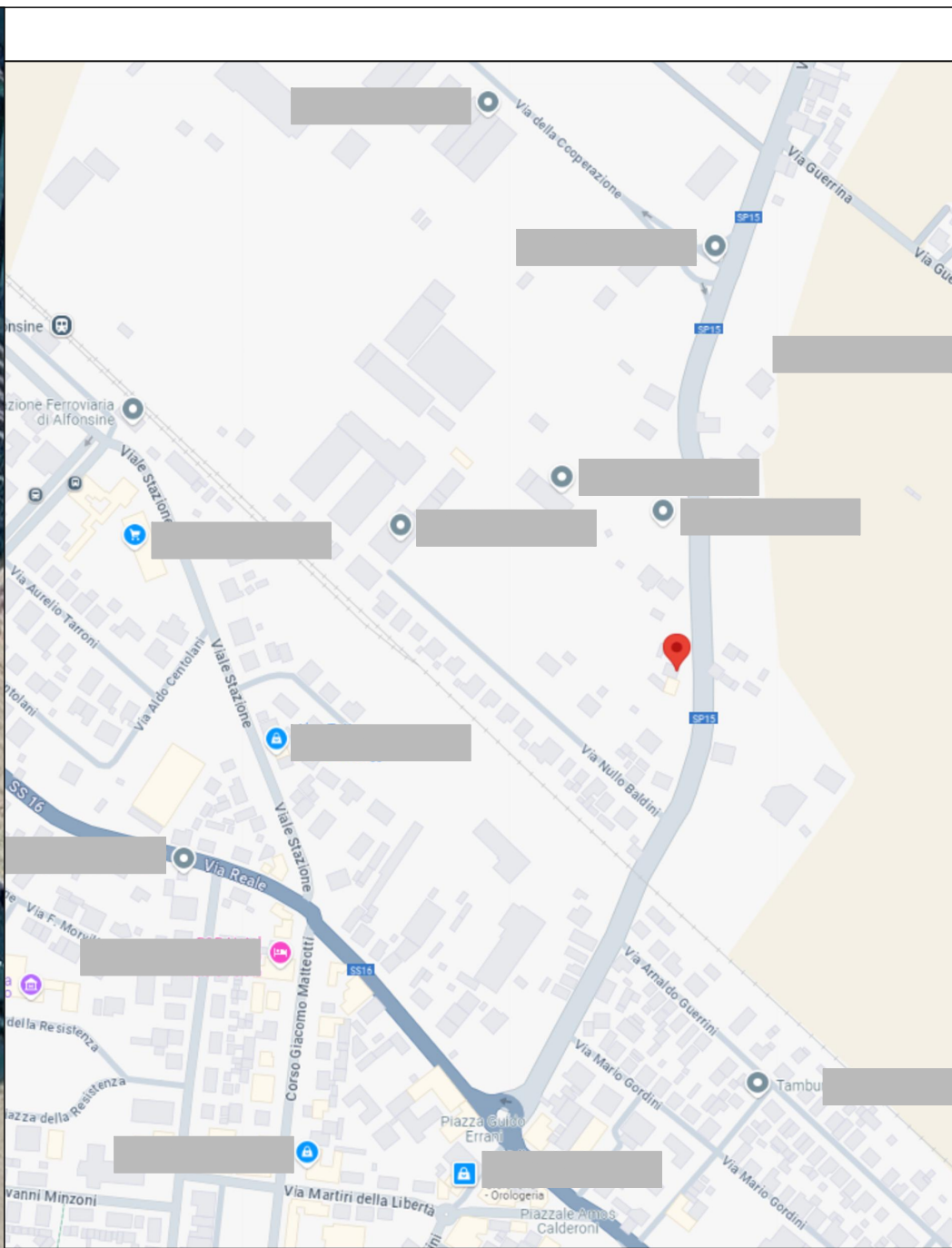

VISTA AEREA

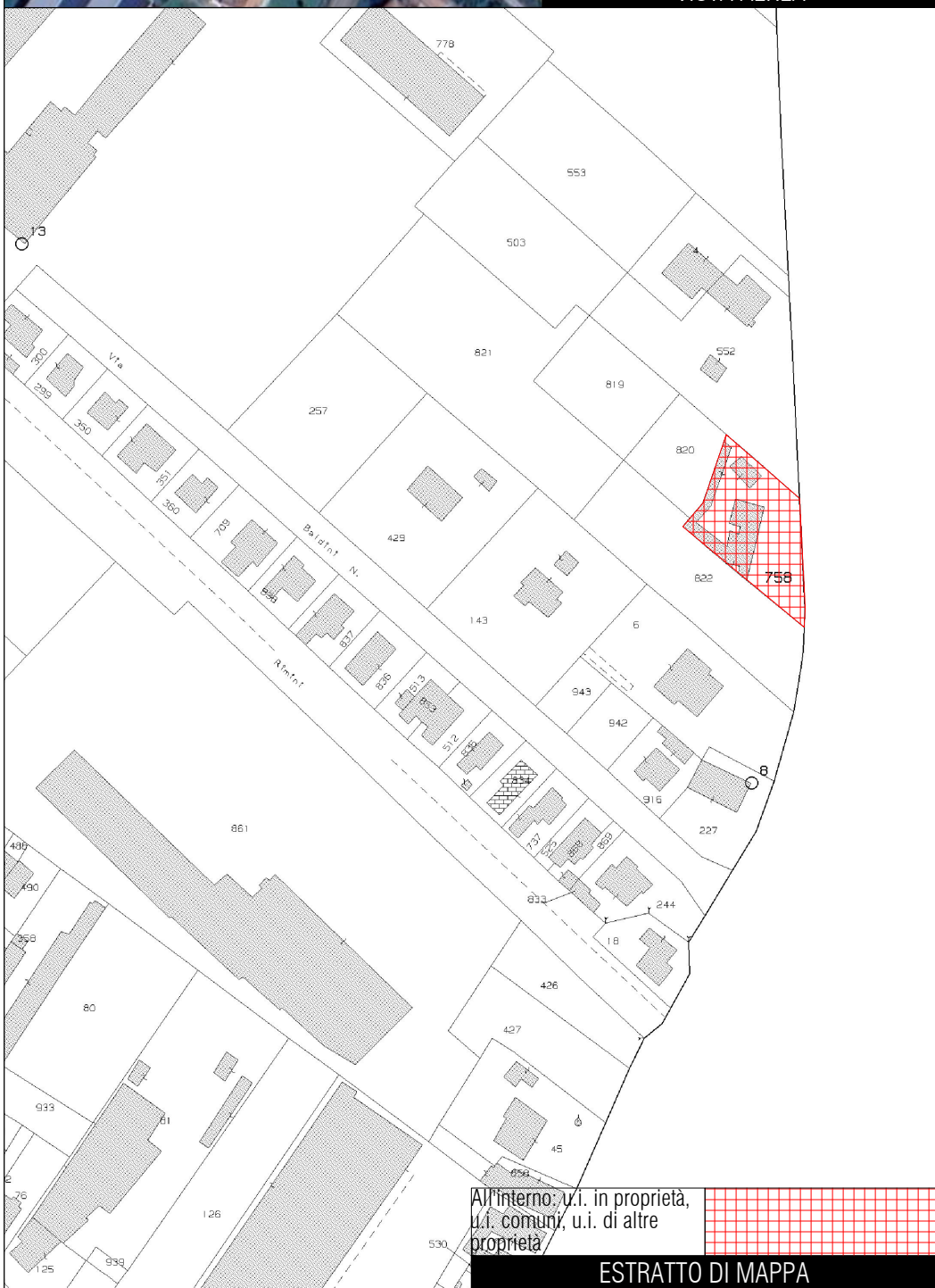

INQUADRAMENTO



All'interno: u.i. in proprietà,
u.i. comuni, u.i. di altre
proprietà

ESTRATTO DI MAPPA

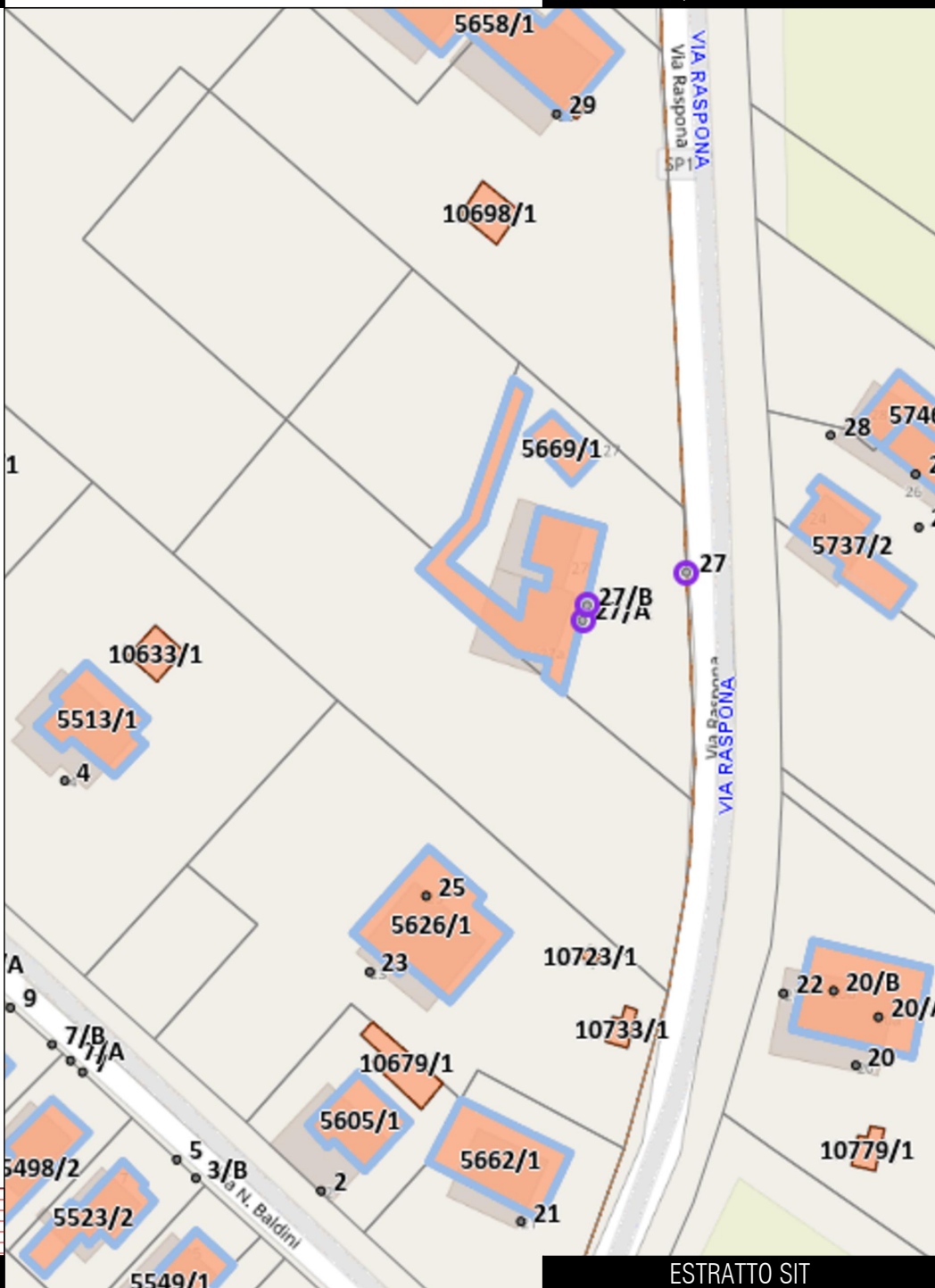

ESTRATTO SIT

ING. DAVIDE FUCHI
VIALE CARLO PISACANE, 100
48122 RAVENNA (RA)

TRIBUNALE DI RAVENNA

ESECUZIONE IMMOBILIARE N. 19/2024 R.G.

INQUADRAMENTO
PLANIMETRICO

17/11/2024
SCALA
VARIE

2.1

data presentazione: 22/06/1998 - Data: 02/06/2024 - n. 129461 - Richiedente: FCH/DV/7509H/199A
 data scheda: 1 - Formato di acquisizione: A3(297x420) - Formato stampa richiesto: A3(297x420)
 indirizzo catastale: via Raspona 1

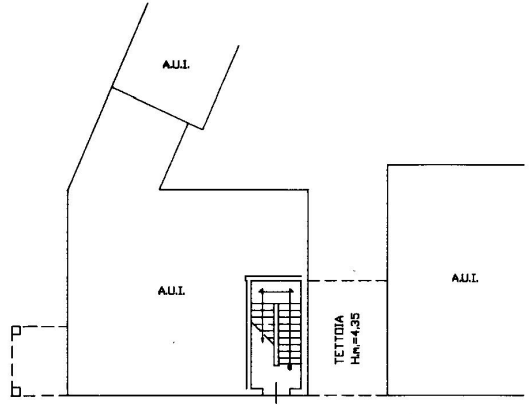

PIANTA PIANO TERRA

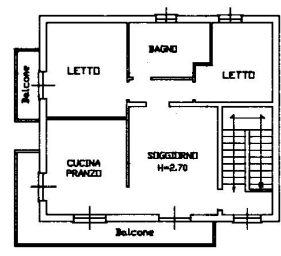

PIANTA PRIMO PIANO

ORIENTAMENTO



SCALA DI 1:200

Dichiarazione di N.C. <input type="checkbox"/>	Denuncia di variazione <input checked="" type="checkbox"/>	Compilata dal GEOMETRA MAZZOTTI MICHELE (titolo professionale)	RISERVATO ALL'UFFICIO
Identificativi catastali F. n. 90 n. 758 sub. 4		Iscritto all'albo dei GEOMETRI RAVENNA della provincia di RAVENNA data Firma 1284	FO 1346/98

Catasto del Fabbriato - Situazione al 02/06/2024 - Comune di ALFONSINE(A101) - Foglio 90 - Particella 758 - Subalterno 4 - VIA RASPONA Piano T-1

SUB. 4

MOD. EP/2 - CEU

MINISTERO DELLE FINANZE
 DIPARTIMENTO DEL TERRITORIO

Ufficio Tecnico Erariale di **RAVENNA**

ELABORATO PLANIMETRICO

Pag. n. **2** di **3**
 del **17-06-98**
 Tipo mappale n. **T04-7/8301**
 Numero **758**
 Foglio **90**
 Sezione **1**
 Comune **ALFONSINE**
 DIMOSTRAZIONE GRAFICA DEI SUBALTERNI ASSEGNATI
 SCALA 1: **400**

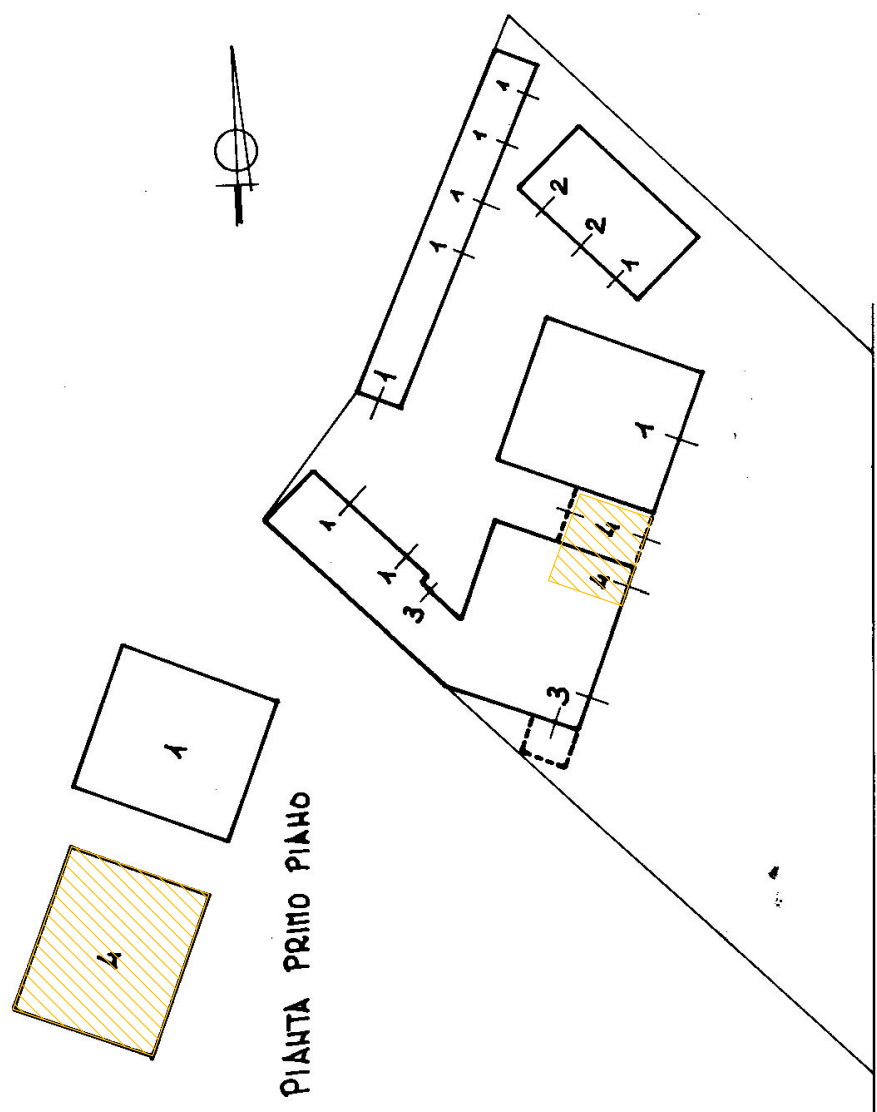

PIANTA PRIMO PIANO

VIA RASPONA

IL TECNICO
 L'operatore **Ciccom. O. Fiorentini**
 Protocollo **FO 1346/98**
 Sostituisce il precedente mod. EP/2 prot.
 Annullato o sostituito dal mod. EP/2 prot.
 Collegio Geometri Provinciali Ravenna
MAZZOTTI MICHELE
 C.I. 01814060392
 data Firma **1284**

Aree in proprietà esclusiva

TECNICO	COMMITTENTI	PROGETTO	ELABORATO	DATA	TAVOLA
ING. DAVIDE FUCHI VIA MONTE ADAMELLO, 14 48121 RAVENNA (RA)	TRIBUNALE DI RAVENNA	ESECUZIONE IMMOBILIARE N. 122/2023 R.G.	PLANIMETRIE CATASTALI	17/11/2024 SCALA VARIE	2.2

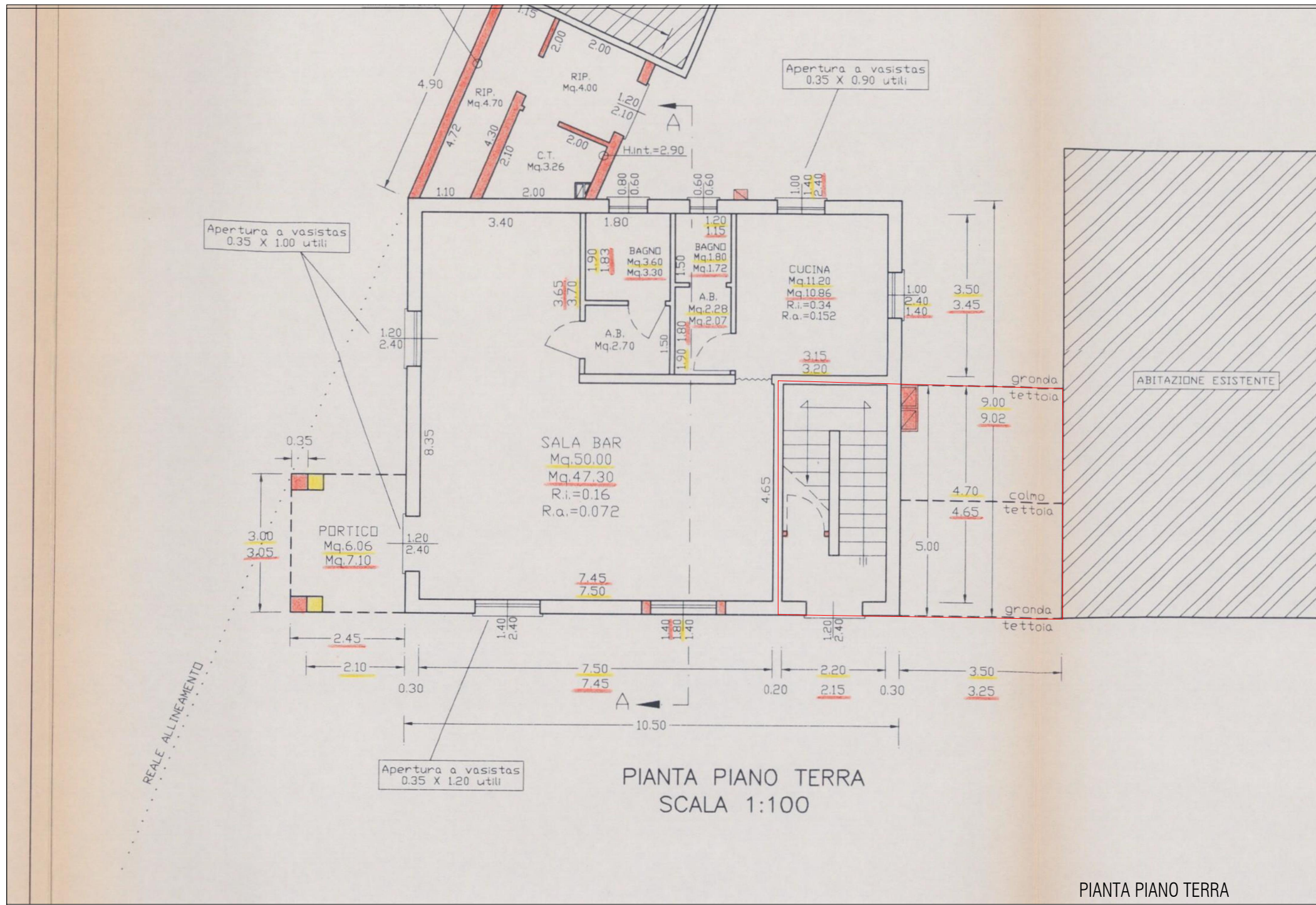

PIANTA PIANO TERRA

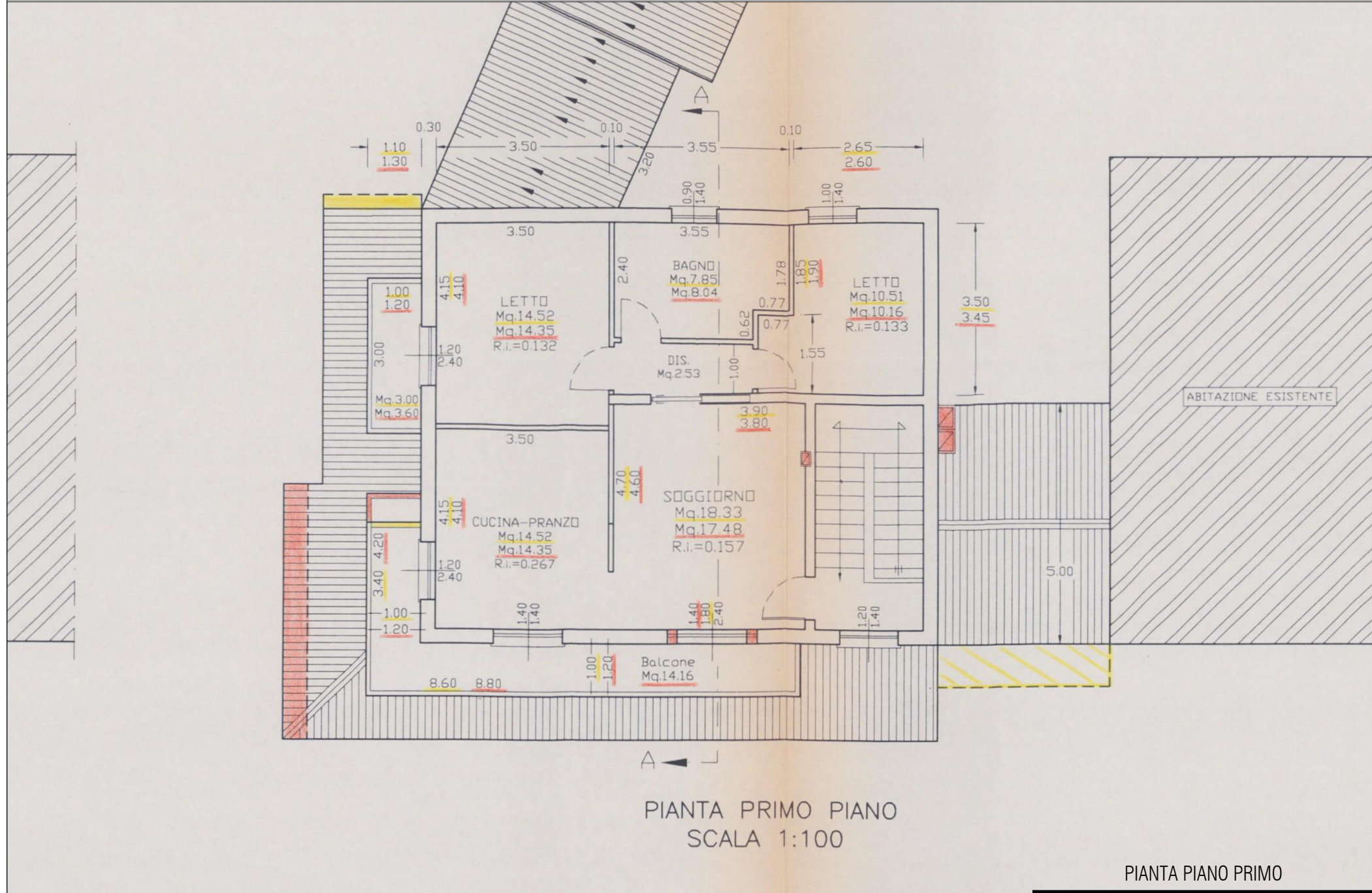

PIANTA PIANO PRIMO

stralcio da conc. ed. 106/1997 (variante del 18/05/1998)

TECNICO	COMMITTENTI	PROGETTO	ELABORATO	DATA	TAVOLA
ING. DAVIDE FUCHI VIA MONTE ADAMELLO, 14 48121 RAVENNA (RA)	TRIBUNALE DI RAVENNA	ESECUZIONE IMMOBILIARE N. 122/2023 R.G.	PLANIMETRIA (pratica edilizia)	17/11/2024 SCALA 1:100	2.3

RAPPRESENTAZIONE QUALITATIVA La verifica di tutte le misure riportate dovrà essere svolta nell'ambito delle eventuali procedure di regolarizzazione sussistono alcune variazioni nelle misure nell'ambito di tolleranza

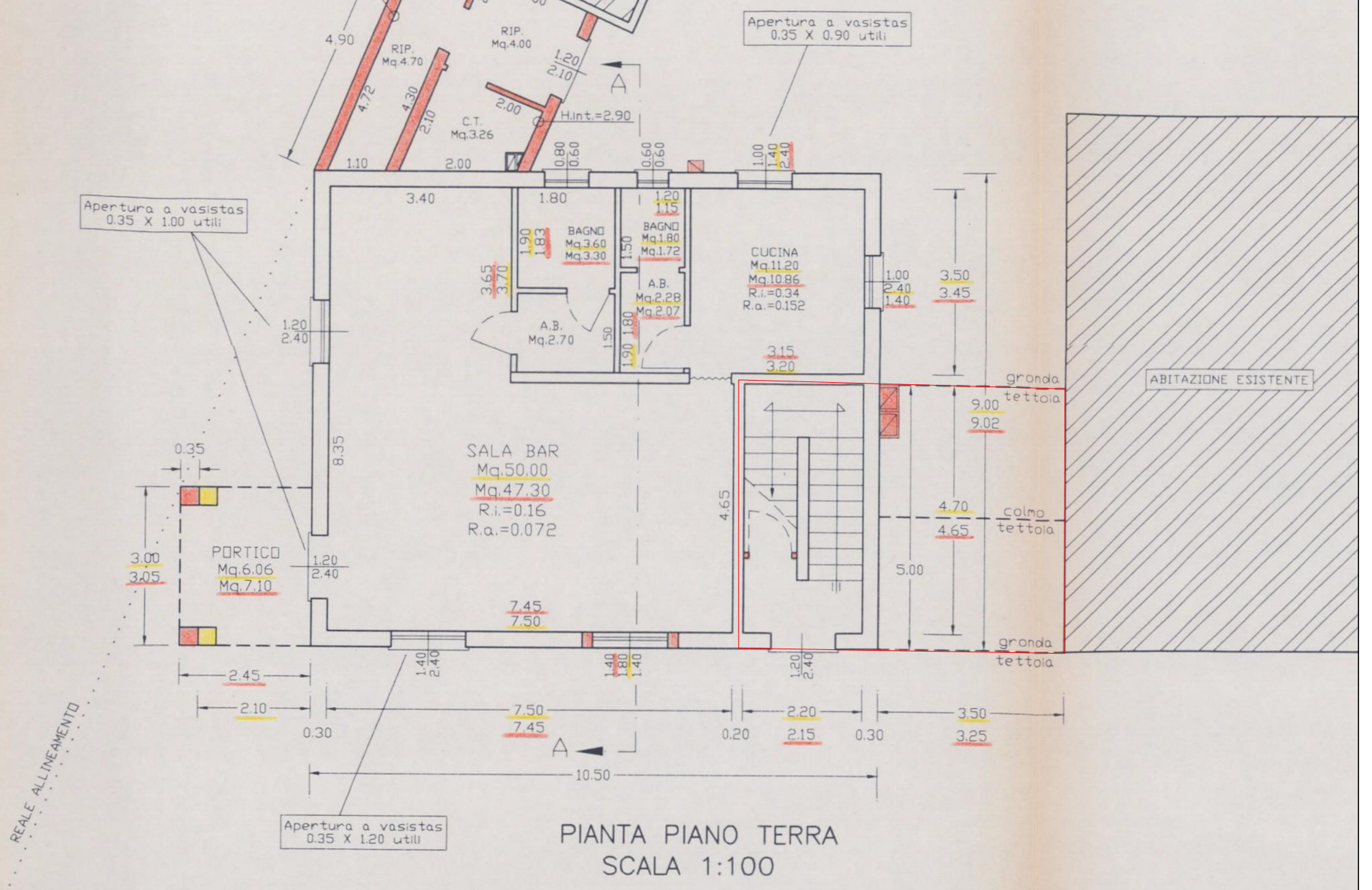

PIANTA PIANO TERRA
SCALA 1:100

PIANTA PIANO TERRA

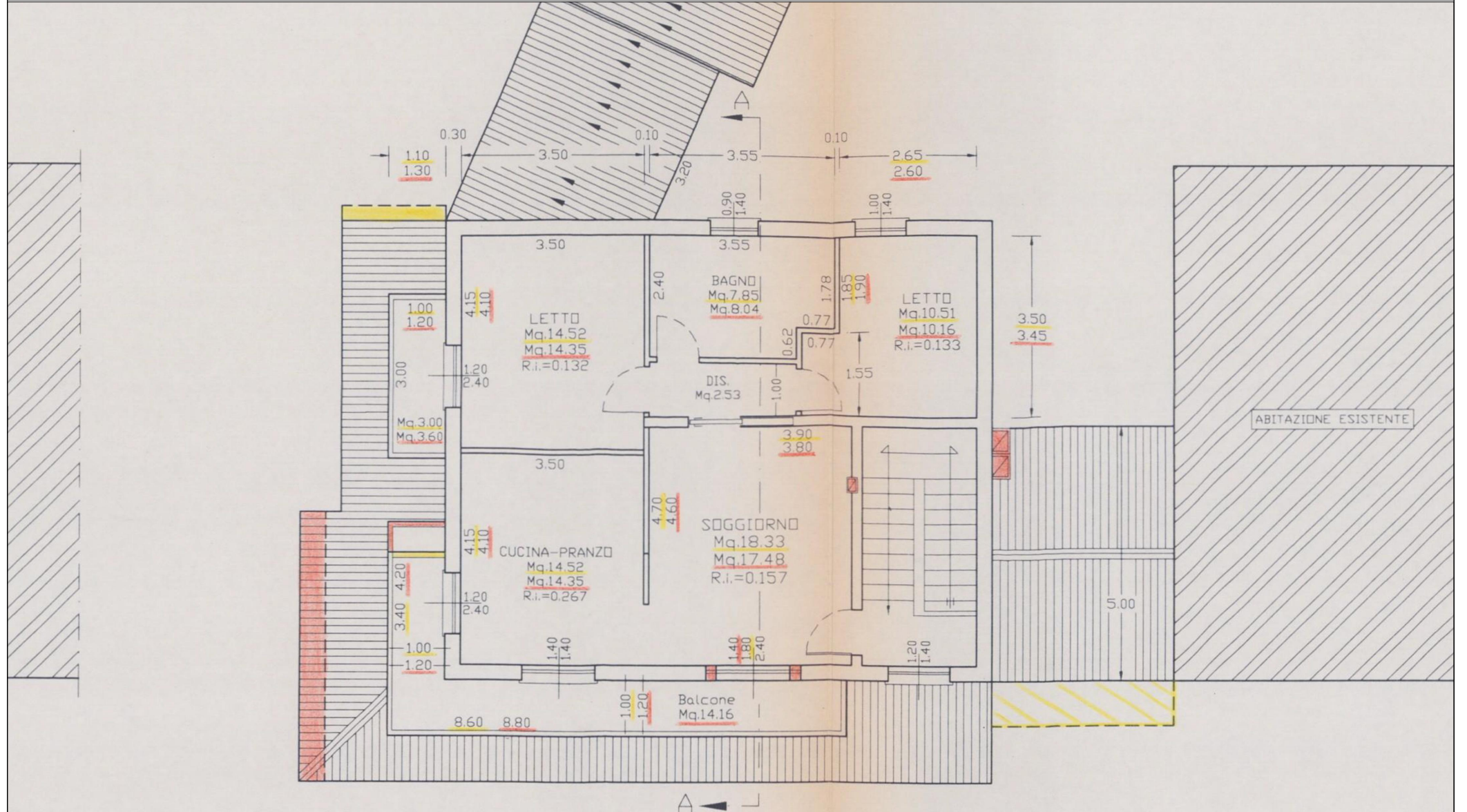

PIANTA PRIMO PIANO
SCALA 1:100

PIANTA PIANO PRIMO

stralcio da conc. ed. 106/1997 (variante del 18/05/1998)

TECNICO	COMMITTENTI	PROGETTO	ELABORATO	DATA	TAVOLA
ING. DAVIDE FUCHI VIA MONTE ADAMELLO, 14 48121 RAVENNA (RA)	TRIBUNALE DI RAVENNA	ESECUZIONE IMMOBILIARE N. 122/2023 R.G.	PLANIMETRIA (rappresentazione stato dei luoghi)	17/11/2024 SCALA 1:100	2.4