

**Agenzia del Territorio  
CATASTO FABBRICATI  
Ufficio Provinciale di  
Ravenna**

Dichiarazione protocollo n. RA0065552 del 30/05/2006

Planimetria di u.i.u. in Comune di Ravenna

Via Marina

civ.

Identificativi Catastali:

Sezione: S  
Foglio: 75  
Particella: 329  
Subalterno: 6

Compilata da:

Fontana Fabrizio  
Iscritto all'albo:  
Architetti

Prov. Ravenna

N. 237

Scheda n. 1

Scala 1:200

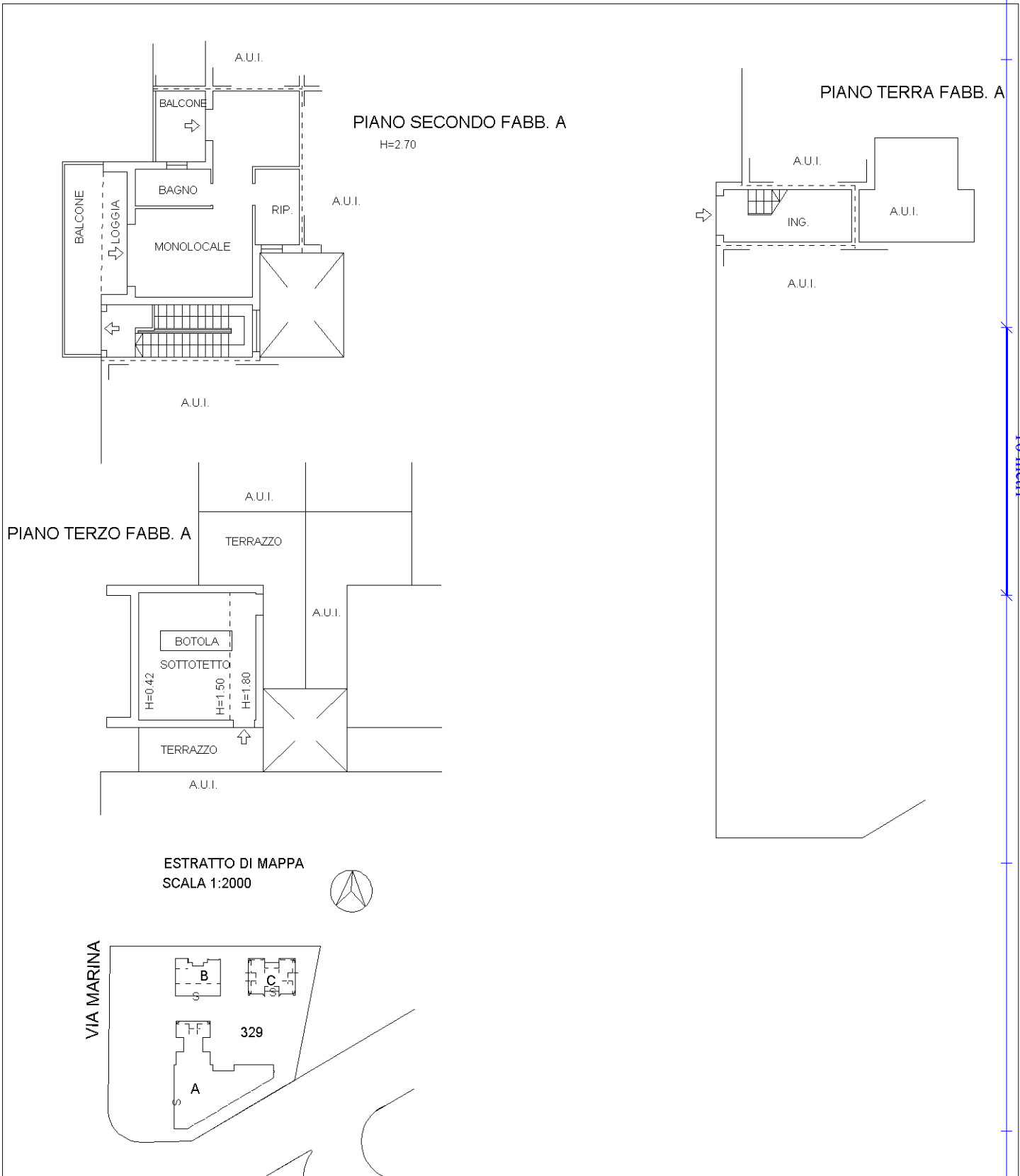

Catasto dei Fabbricati - Situazione al 01/08/2018 - Comune di RAVENNA (H199) - < Sez.Urb.: S - Foglio: 75 - Particella: 329 - Subalterno: 6 >  
Firmato DA: **BARBARA BERTINELLI** (ARUBAPEC S.P.A. NG CA 3 Serial#: 411169ba547f583589bd0ceefb6469a2)

Ultima planimetria in atti

**Agenzia del Territorio  
CATASTO FABBRICATI  
Ufficio Provinciale di  
Ravenna**

Dichiarazione protocollo n. RA0065552 del 30/05/2006

Planimetria di u.i.u. in Comune di Ravenna

Via Marina

civ.

Identificativi Catastali:

Sezione: S  
Foglio: 75  
Particella: 329  
Subalterno: 99

Compilata da:  
Fontana Fabrizio  
Iscritto all'albo:  
Architetti

Prov. Ravenna

N. 237

Scheda n. 1

Scala 1:200

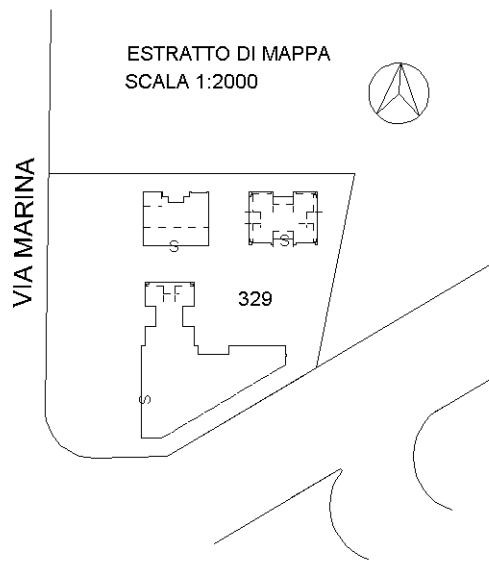
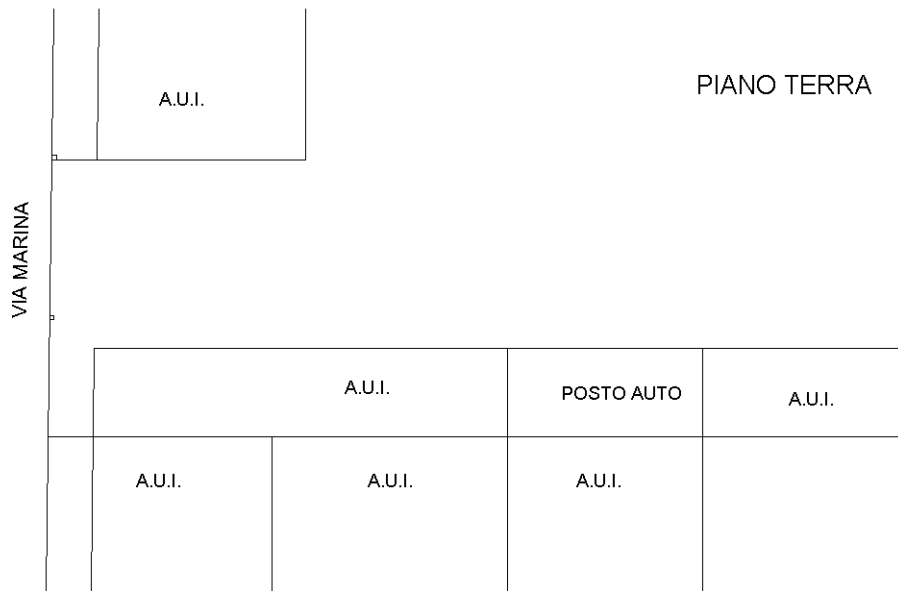

Ultima planimetria in atti



**Agenzia del Territorio  
CATASTO FABBRICATI  
Ufficio Provinciale di  
Ravenna**

Dichiarazione protocollo n. RA0065552 del 30/05/2006

Planimetria di u.i.u. in Comune di Ravenna

Via Marina

civ.

Identificativi Catastali:

Sezione: S  
Foglio: 75  
Particella: 329  
Subalterno: 100

Compilata da:

Fontana Fabrizio

Iscritto all'albo:  
Architetti

Prov. Ravenna

N. 237

Scheda n. 1

Scala 1:200

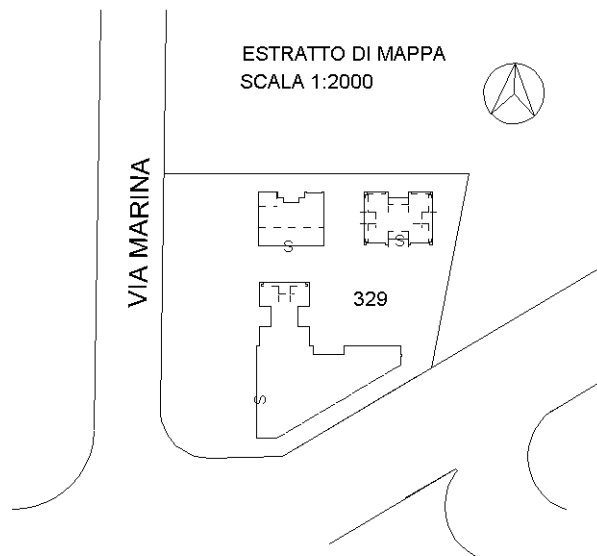
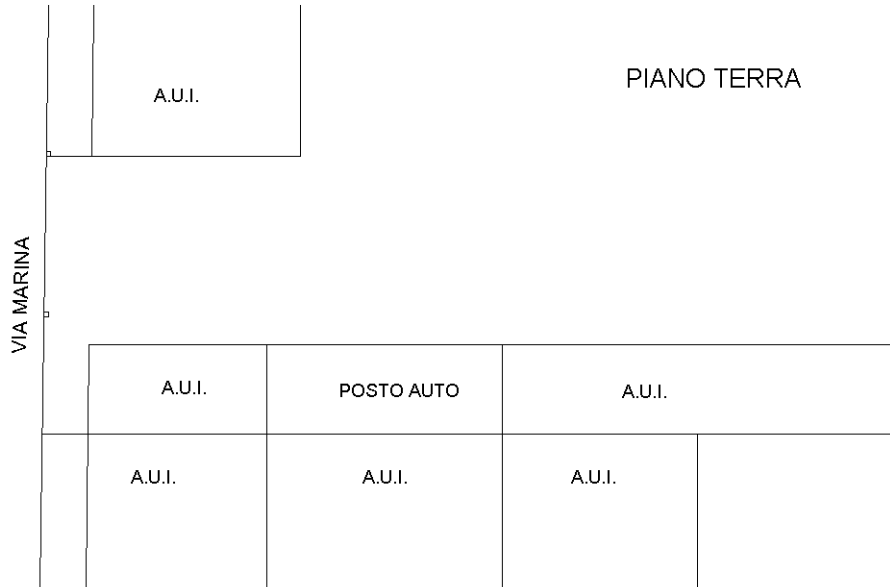

Ultima planimetria in atti



**Agenzia del Territorio  
CATASTO FABBRICATI  
Ufficio Provinciale di  
Ravenna**

Dichiarazione protocollo n. RA0065552 del 30/05/2006

Planimetria di u.i.u. in Comune di Ravenna

Via Marina

civ.

Identificativi Catastali:

Sezione: S  
Foglio: 75  
Particella: 329  
Subalterno: 9

Compilata da:

Fontana Fabrizio  
Iscritto all'albo:  
Architetti

Prov. Ravenna

N. 237

Scheda n. 1

Scala 1:200

PIANO SECONDO FABB. A

H=2.70

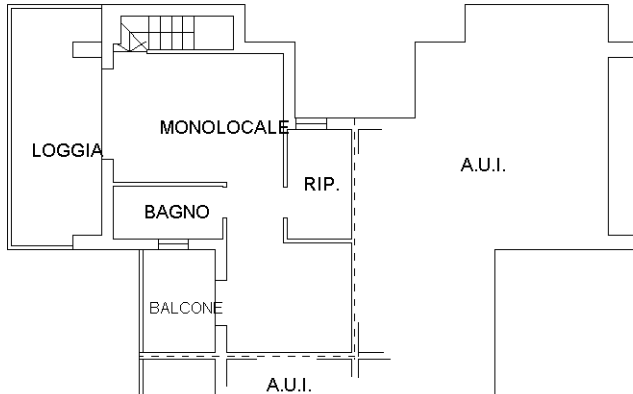

PIANO TERZO FABB. A

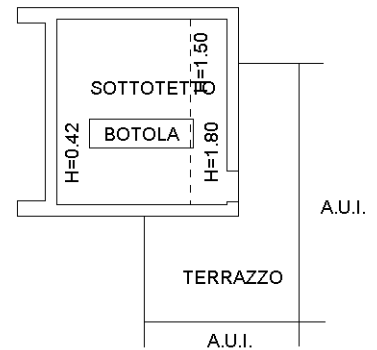

PIANO PRIMO FABB. A

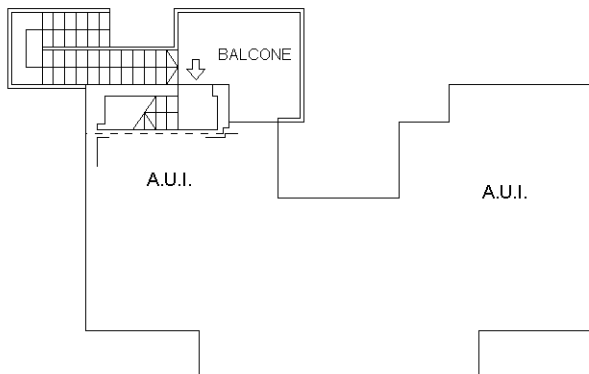

PIANO TERRA FABB. A

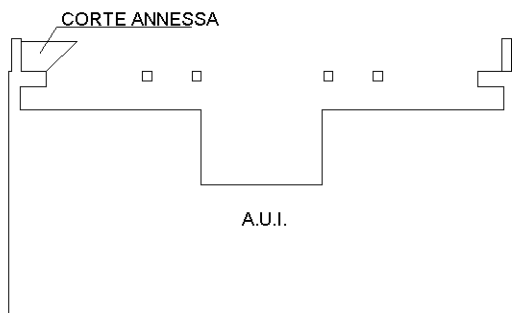

ESTRATTO DI MAPPA  
SCALA 1:2000

VIA MARINA

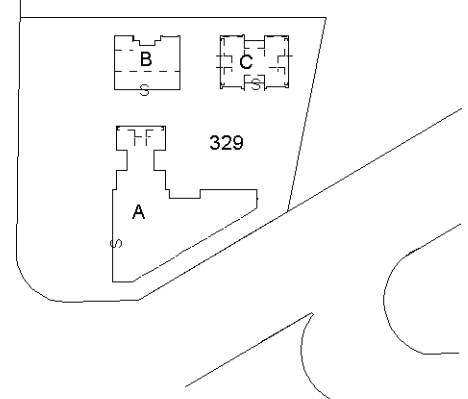

Ultima planimetria in atti



**Agenzia del Territorio  
CATASTO FABBRICATI  
Ufficio Provinciale di  
Ravenna**

Dichiarazione protocollo n. RA0065552 del 30/05/2006

Planimetria di u.i.u. in Comune di Ravenna

Via Marina

civ.

Identificativi Catastali:

Sezione: S  
Foglio: 75  
Particella: 329  
Subalterno: 96

Compilata da:  
Fontana Fabrizio  
Iscritto all'albo:  
Architetti

Prov. Ravenna

N. 237

Scheda n. 1

Scala 1:200

PIANO TERRA

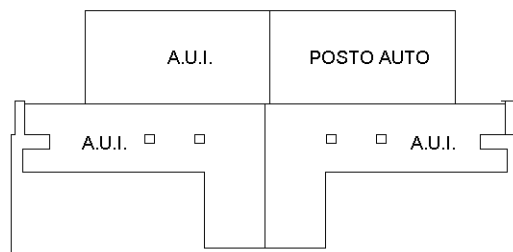

FABB. A

ESTRATTO DI MAPPA  
SCALA 1:2000

VIA MARINA

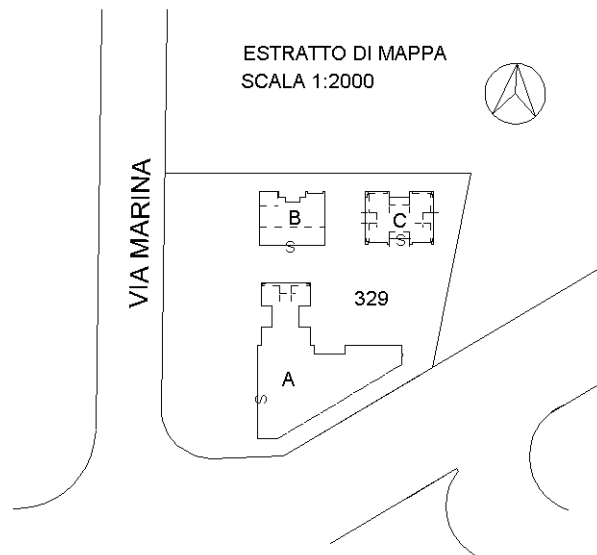

Ultima planimetria in atti



**Agenzia del Territorio  
CATASTO FABBRICATI  
Ufficio Provinciale di  
Ravenna**

Dichiarazione protocollo n. RA0065552 del 30/05/2006

Planimetria di u.i.u. in Comune di Ravenna

Via Marina

civ.

Identificativi Catastali:

Sezione: S

Foglio: 75

Particella: 329

Subalterno: 97

Compilata da:

Fontana Fabrizio

Iscritto all'albo:

Architetti

Prov. Ravenna

N. 237

Scheda n. 1

Scala 1:200

PIANO TERRA

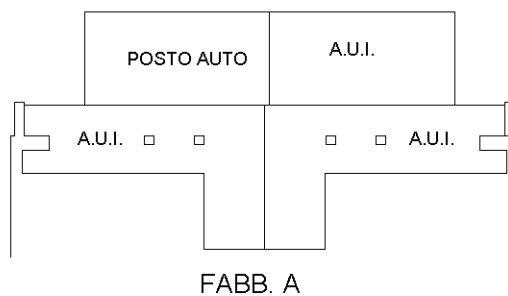

ESTRATTO DI MAPPA  
SCALA 1:2000

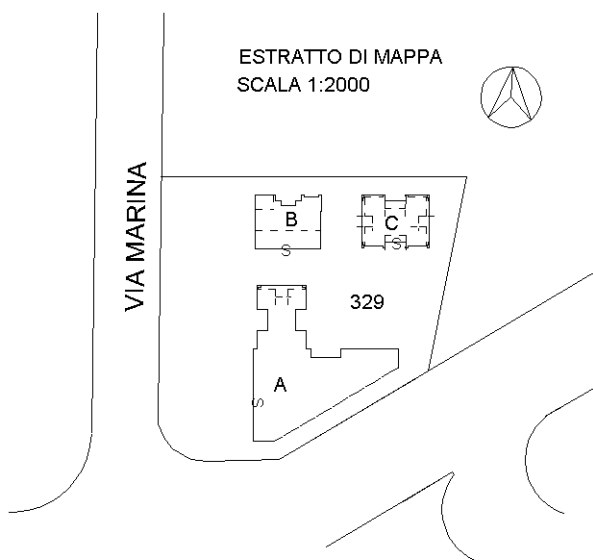

Ultima planimetria in atti



**Agenzia del Territorio  
CATASTO FABBRICATI  
Ufficio Provinciale di  
Ravenna**

Dichiarazione protocollo n. RA0065552 del 30/05/2006

Planimetria di u.i.u. in Comune di Ravenna

Via Marina

civ.

Identificativi Catastali:

Sezione: S  
Foglio: 75  
Particella: 329  
Subalterno: 8

Compilata da:

Fontana Fabrizio  
Iscritto all'albo:  
Architetti

Prov. Ravenna

N. 237

Scheda n. 1

Scala 1:200

PIANO SECONDO FABB.A

H=2.70

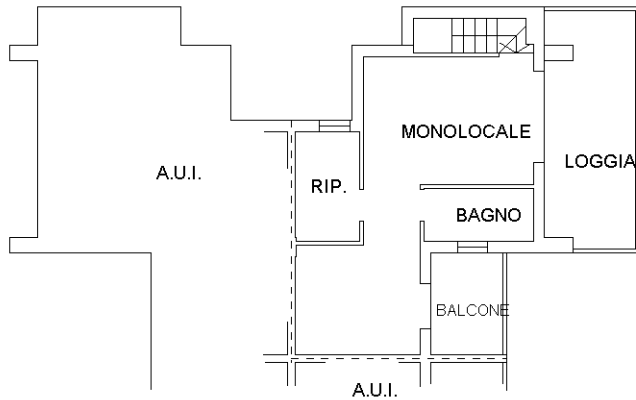

PIANO TERZO FABB. A

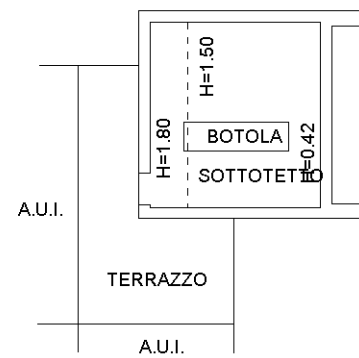

PIANO PRIMO FABB. A

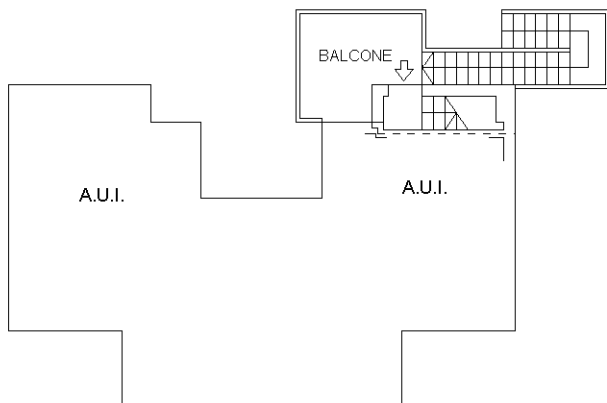

PIANO TERRA FABB. A

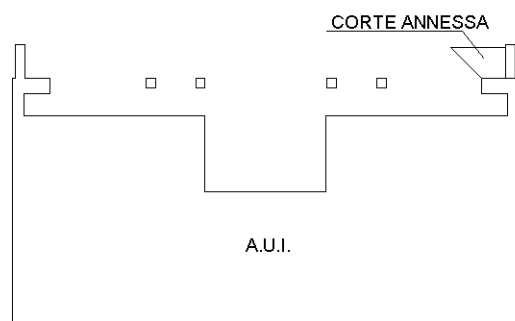

ESTRATTO DI MAPPA  
SCALA 1:2000

VIA MARINA



Ultima planimetria in atti

**Agenzia del Territorio  
CATASTO FABBRICATI  
Ufficio Provinciale di  
Ravenna**

Dichiarazione protocollo n. RA0065552 del 30/05/2006

Planimetria di u.i.u. in Comune di Ravenna

Via Marina

civ.

**Identificativi Catastali:**

Sezione: S  
Foglio: 75  
Particella: 329  
Subalterno: 81

Compilata da:  
Fontana Fabrizio  
Iscritto all'albo:  
Architetti

Prov. Ravenna

N. 237

Scheda n. 1

Scala 1:200

PIANO TERRA



ESTRATTO DI MAPPA  
SCALA 1:2000

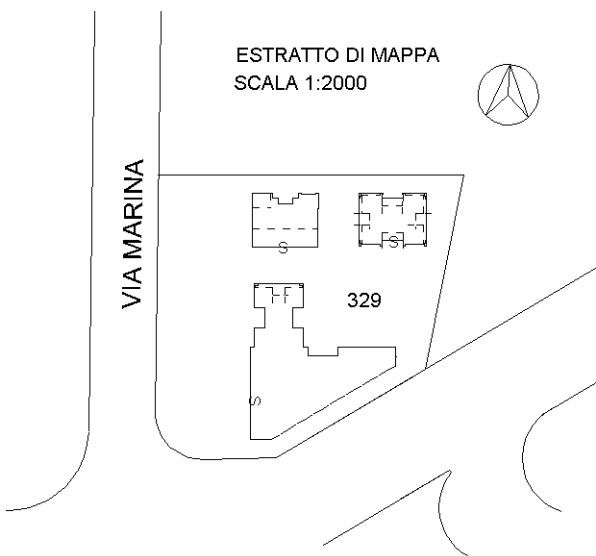

Ultima planimetria in atti





**Agenzia del Territorio  
CATASTO FABBRICATI  
Ufficio Provinciale di  
Ravenna**

Dichiarazione protocollo n. RA0065552 del 30/05/2006

Planimetria di u.i.u. in Comune di Ravenna

Via Marina

civ.

**Identificativi Catastali:**

Sezione: S

Foglio: 75

Particella: 329

Subalterno: 82

**Compilata da:**

Fontana Fabrizio

Iscritto all'albo:  
Architetti

Prov. Ravenna

N. 237

Scheda n. 1

Scala 1:200

PIANO TERRA



ESTRATTO DI MAPPA  
SCALA 1:2000



VIA MARINA

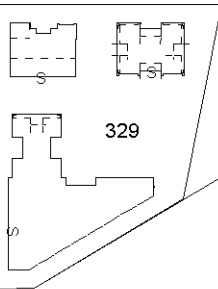

Ultima planimetria in atti



**Agenzia del Territorio  
CATASTO FABBRICATI  
Ufficio Provinciale di  
Ravenna**

Dichiarazione protocollo n. RA0065552 del 30/05/2006

Planimetria di u.i.u. in Comune di Ravenna

Via Marina

civ.

Identificativi Catastali:

Sezione: S  
Foglio: 75  
Particella: 329  
Subalterno: 10

Compilata da:  
Fontana Fabrizio  
Iscritto all'albo:  
Architetti

Prov. Ravenna

N. 237

Scheda n. 1

Scala 1:200

PIANO TERRA FABB. A  
H=2.70

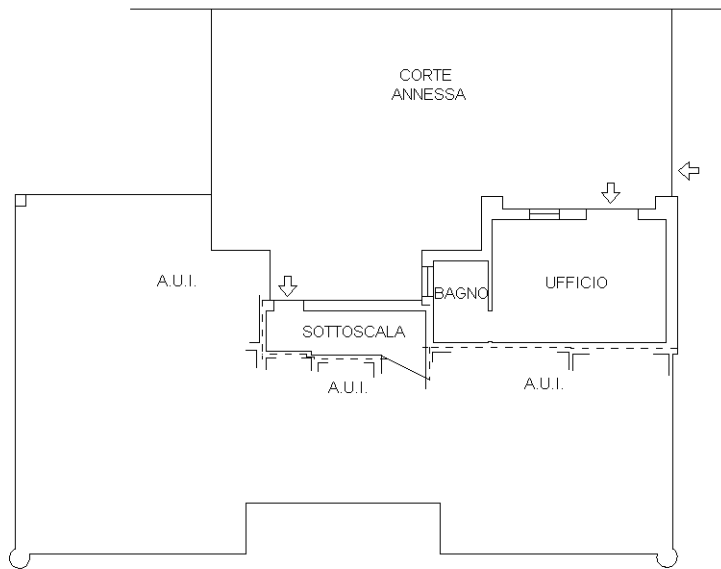

ESTRATTO DI MAPPA  
SCALA 1:2000

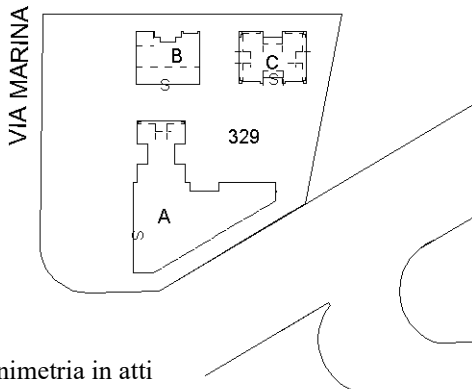

Ultima planimetria in atti



**Agenzia del Territorio  
CATASTO FABBRICATI  
Ufficio Provinciale di  
Ravenna**

Dichiarazione protocollo n. RA0065552 del 30/05/2006

Planimetria di u.i.u. in Comune di Ravenna

Via Marina

civ.

Identificativi Catastali:

Sezione: S  
Foglio: 75  
Particella: 329  
Subalterno: 101

Compilata da:  
Fontana Fabrizio

Iscritto all'albo:  
Architetti

Prov. Ravenna

N. 237

Scheda n. 1      Scala 1:200

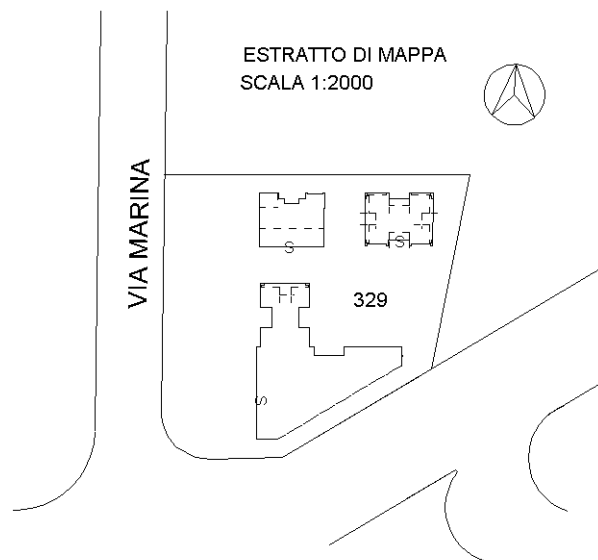
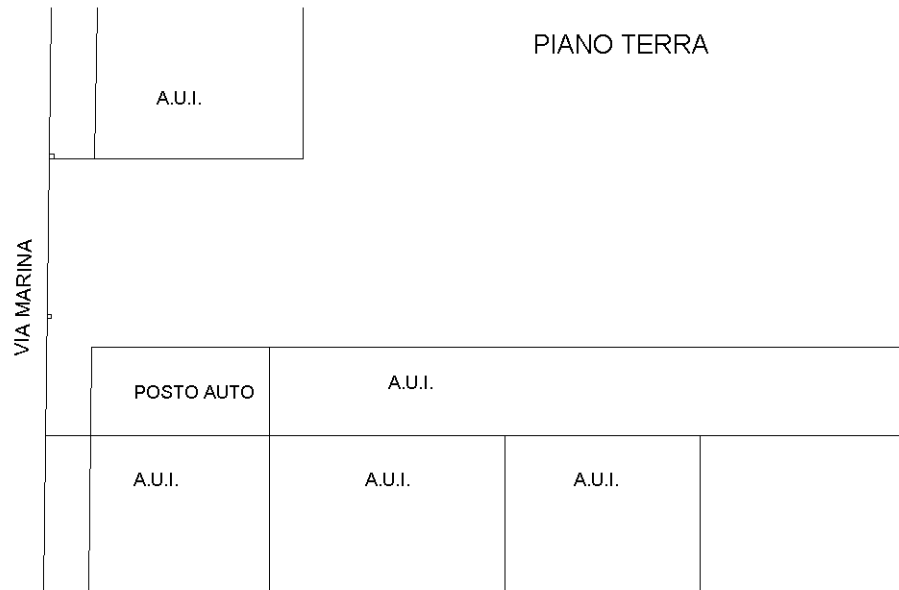

Ultima planimetria in atti



**Agenzia del Territorio  
CATASTO FABBRICATI  
Ufficio Provinciale di  
Ravenna**

Dichiarazione protocollo n. RA0065552 del 30/05/2006

Planimetria di u.i.u. in Comune di Ravenna

Via Marina

civ.

Identificativi Catastali:

Sezione: S  
Foglio: 75  
Particella: 329  
Subalterno: 13

Compilata da:  
Fontana Fabrizio  
Iscritto all'albo:  
Architetti

Prov. Ravenna

N. 237

Scheda n. 1

Scala 1:200

PIANO PRIMO FABB. B

h=2.70

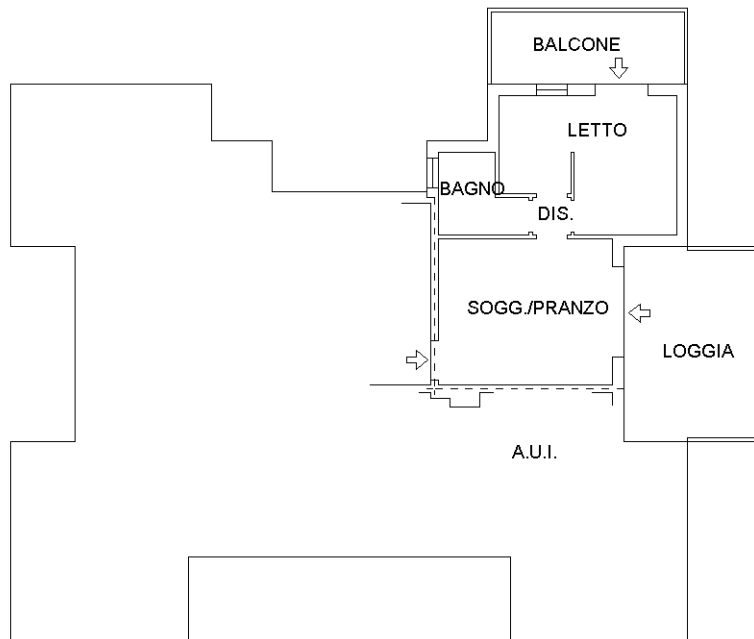

PIANO TERRA FABB. B  
H=2.70

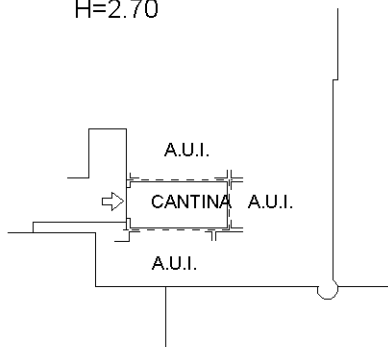

ESTRATTO DI MAPPA  
SCALA 1:2000

VIA MARINA

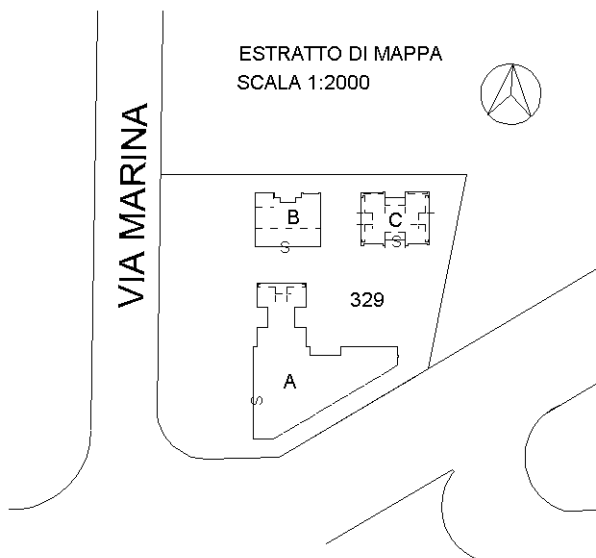

Ultima planimetria in atti



**Agenzia del Territorio  
CATASTO FABBRICATI  
Ufficio Provinciale di  
Ravenna**

Dichiarazione protocollo n. RA0065552 del 30/05/2006

Planimetria di u.i.u. in Comune di Ravenna

Via Marina

civ.

Identificativi Catastali:

Sezione: S  
Foglio: 75  
Particella: 329  
Subalterno: 47

Compilata da:  
Fontana Fabrizio

Iscritto all'albo:  
Architetti

Prov. Ravenna

N. 237

Scheda n. 1

Scala 1:200

PIANO TERRA

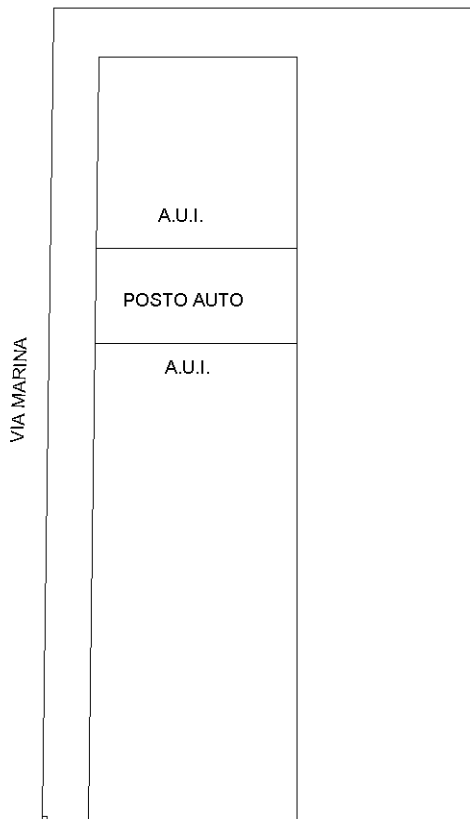

Ultima planimetria in atti



**Agenzia del Territorio  
CATASTO FABBRICATI  
Ufficio Provinciale di  
Ravenna**

Dichiarazione protocollo n. RA0065552 del 30/05/2006

Planimetria di u.i.u. in Comune di Ravenna

Via Marina

civ.

Identificativi Catastali:

Sezione: S  
Foglio: 75  
Particella: 329  
Subalterno: 48

Compilata da:  
Fontana Fabrizio  
Iscritto all'albo:  
Architetti

Prov. Ravenna

N. 237

Scheda n. 1

Scala 1:200

PIANO TERRA

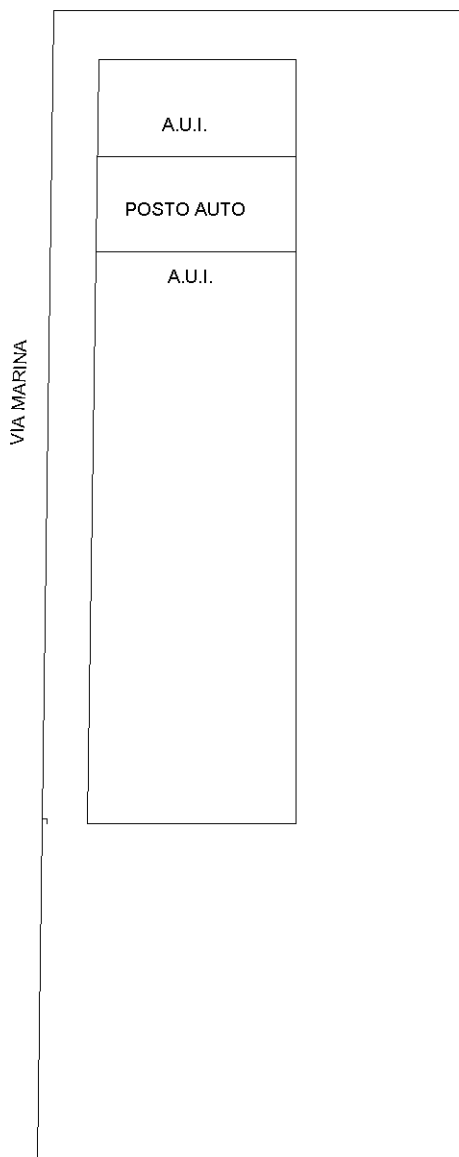

Ultima planimetria in atti





**Agenzia del Territorio  
CATASTO FABBRICATI  
Ufficio Provinciale di  
Ravenna**

Dichiarazione protocollo n. RA0065552 del 30/05/2006

Planimetria di u.i.u. in Comune di Ravenna

Via Marina

civ.

Identificativi Catastali:

Sezione: S  
Foglio: 75  
Particella: 329  
Subalterno: 45

Compilata da:  
Fontana Fabrizio

Iscritto all'albo:  
Architetti

Prov. Ravenna

N. 237

Scheda n. 1

Scala 1:200

PIANO TERRA

VIA MARINA

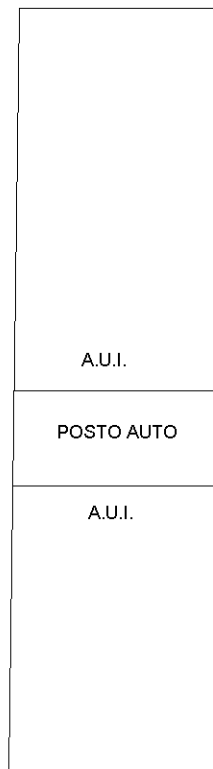

ESTRATTO DI MAPPA  
SCALA 1:2000



VIA MARINA

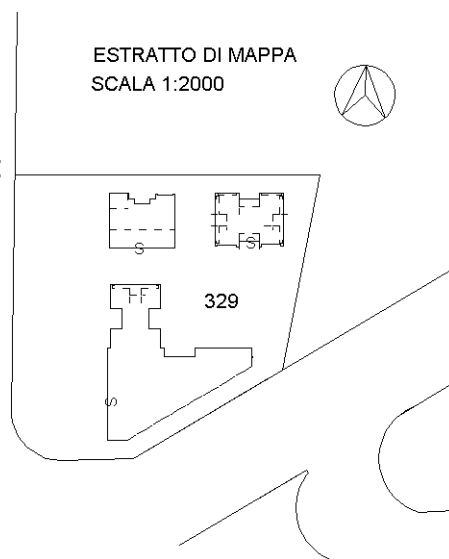

Ultima planimetria in atti





**Agenzia del Territorio  
CATASTO FABBRICATI  
Ufficio Provinciale di  
Ravenna**

Dichiarazione protocollo n. RA0065552 del 30/05/2006

Planimetria di u.i.u. in Comune di Ravenna

Via Marina

civ.

Identificativi Catastali:

Sezione: S  
Foglio: 75  
Particella: 329  
Subalterno: 46

Compilata da:  
Fontana Fabrizio

Iscritto all'albo:  
Architetti

Prov. Ravenna

N. 237

Scheda n. 1

Scala 1:200

PIANO TERRA

VIA MARINA

A.U.I.

POSTO AUTO

A.U.I.

ESTRATTO DI MAPPA  
SCALA 1:2000



VIA MARINA

329

Ultima planimetria in atti



**Agenzia del Territorio  
CATASTO FABBRICATI  
Ufficio Provinciale di  
Ravenna**

Dichiarazione protocollo n. RA0065552 del 30/05/2006

Planimetria di u.i.u. in Comune di Ravenna

Via Marina

civ.

Identificativi Catastali:

Sezione: S  
Foglio: 75  
Particella: 329  
Subalterno: 22

Compilata da:  
Fontana Fabrizio  
Iscritto all'albo:  
Architetti

Prov. Ravenna

N. 237

Scheda n. 1      Scala 1:200

PIANO TERZO FABB. B  
H=2.70

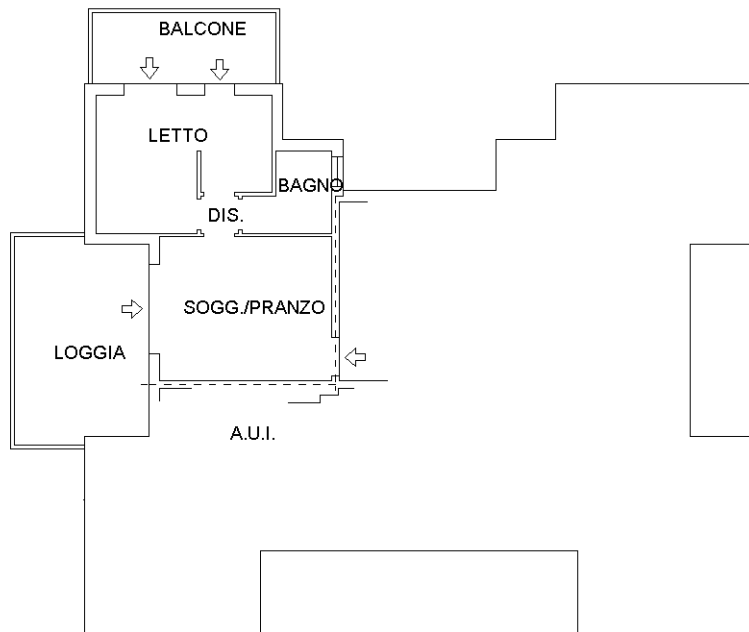

PIANO TERRA FABB. B  
H=2.70

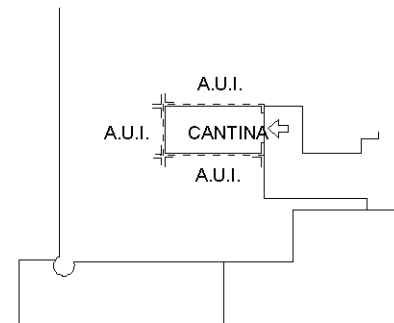

PIANO QUARTO FABB. B



ESTRATTO DI MAPPA  
SCALA 1:2000

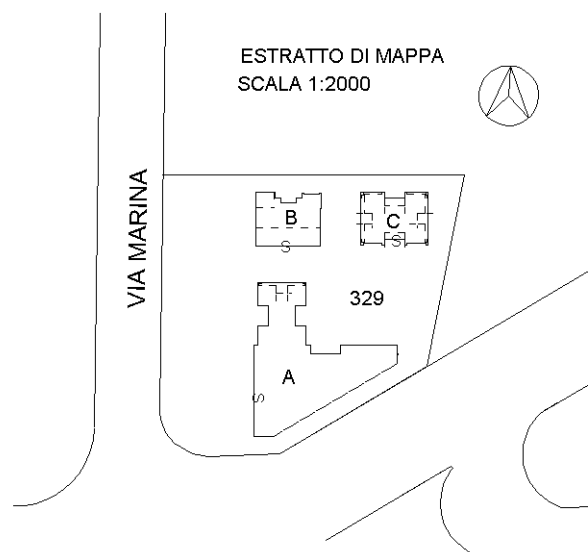

Ultima planimetria in atti

**Agenzia del Territorio  
CATASTO FABBRICATI  
Ufficio Provinciale di  
Ravenna**

Dichiarazione protocollo n. RA0065552 del 30/05/2006

Planimetria di u.i.u. in Comune di Ravenna

Via Marina

civ.

Identificativi Catastali:

Sezione: S  
Foglio: 75  
Particella: 329  
Subalterno: 58

Compilata da:

Fontana Fabrizio

Iscritto all'albo:  
Architetti

Prov. Ravenna

N. 237

Scheda n. 1

Scala 1:200

PIANO TERRA

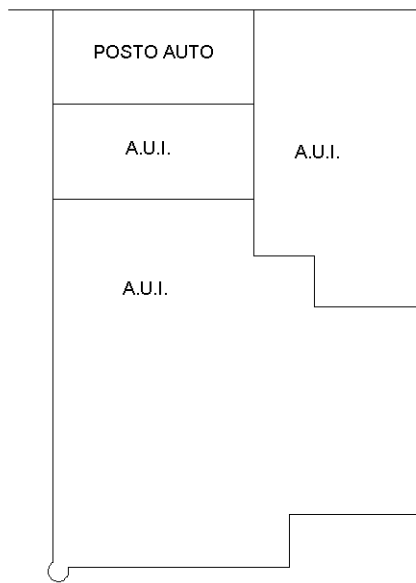

ESTRATTO DI MAPPA  
SCALA 1:2000



VIA MARINA

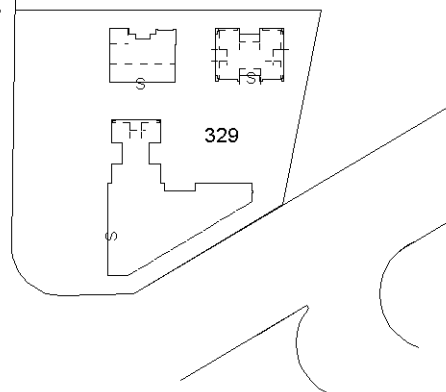

Ultima planimetria in atti



**Agenzia del Territorio  
CATASTO FABBRICATI  
Ufficio Provinciale di  
Ravenna**

Dichiarazione protocollo n. RA0065552 del 30/05/2006

Planimetria di u.i.u. in Comune di Ravenna

Via Marina

civ.

Identificativi Catastali:

Sezione: S  
Foglio: 75  
Particella: 329  
Subalterno: 59

Compilata da:  
Fontana Fabrizio  
Iscritto all'albo:  
Architetti

Prov. Ravenna

N. 237

Scheda n. 1

Scala 1:200

PIANO TERRA

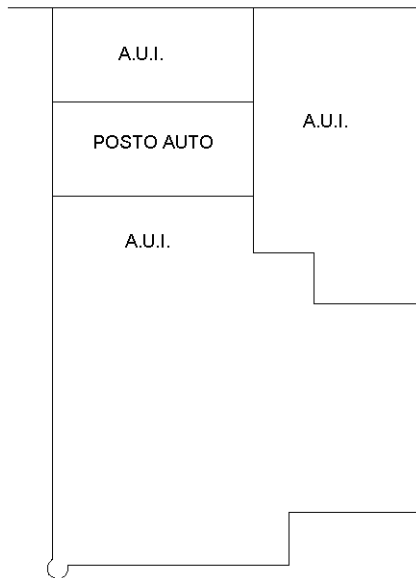

ESTRATTO DI MAPPA  
SCALA 1:2000



VIA MARINA

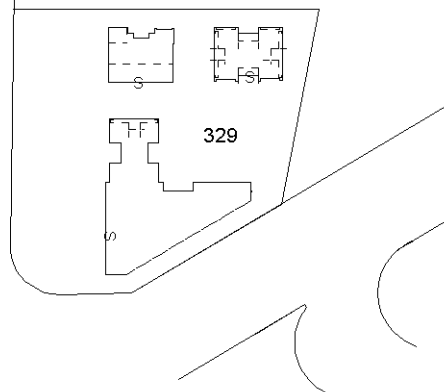

Ultima planimetria in atti



**Agenzia del Territorio  
CATASTO FABBRICATI  
Ufficio Provinciale di  
Ravenna**

Dichiarazione protocollo n. RA0065552 del 30/05/2006

Planimetria di u.i.u. in Comune di Ravenna

Via Marina

civ.

Identificativi Catastali:

Sezione: S  
Foglio: 75  
Particella: 329  
Subalterno: 19

Compilata da:

Fontana Fabrizio  
Iscritto all'albo:  
Architetti

Prov. Ravenna

N. 237

Scheda n. 1      Scala 1:200

PIANO TERZO FABB. B  
H=2.70

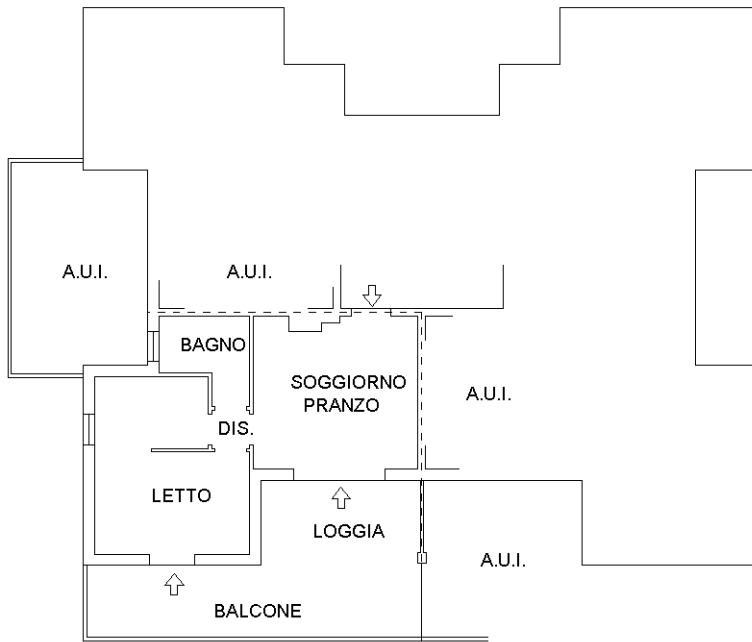

PIANO TERRA FABB. B  
H=2.70

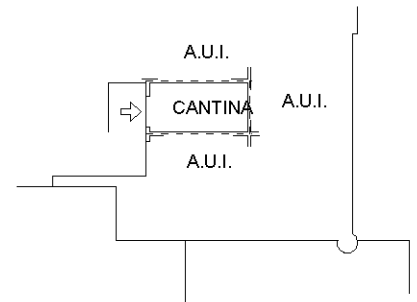

PIANO QUARTO FABB. B

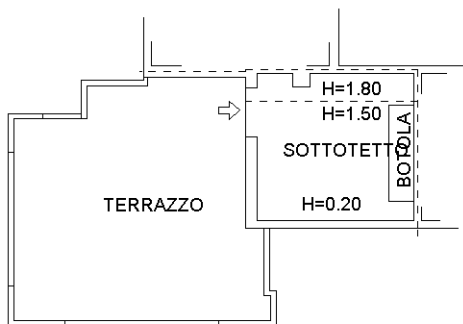

ESTRATTO DI MAPPA  
SCALA 1:2000

VIA MARINA

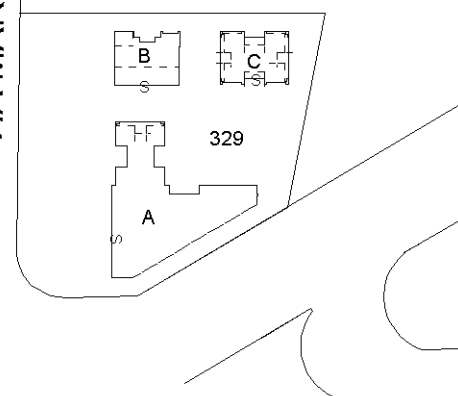

Ultima planimetria in atti

**Agenzia del Territorio  
CATASTO FABBRICATI  
Ufficio Provinciale di  
Ravenna**

Dichiarazione protocollo n. RA0065552 del 30/05/2006

Planimetria di u.i.u. in Comune di Ravenna

Via Marina

civ.

Identificativi Catastali:

Sezione: S

Foglio: 75

Particella: 329

Subalterno: 61

Compilata da:  
Fontana Fabrizio

Iscritto all'albo:  
Architetti

Prov. Ravenna

N. 237

Scheda n. 1

Scala 1:200

PIANO TERRA

FABB. B

H=2.70

A.U.I.

POSTO AUTO

A.U.I.

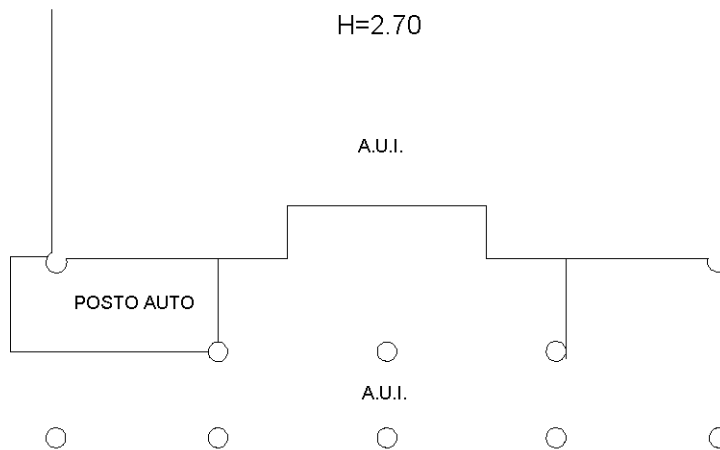

ESTRATTO DI MAPPA  
SCALA 1:2000

VIA MARINA

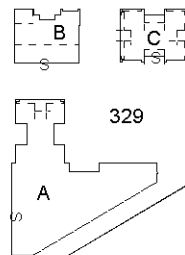

Ultima planimetria in atti



**Agenzia del Territorio  
CATASTO FABBRICATI  
Ufficio Provinciale di  
Ravenna**

Dichiarazione protocollo n. RA0065552 del 30/05/2006

Planimetria di u.i.u. in Comune di Ravenna

Via Marina

civ.

Identificativi Catastali:

Sezione: S  
Foglio: 75  
Particella: 329  
Subalterno: 62

Compilata da:  
Fontana Fabrizio

Iscritto all'albo:  
Architetti

Prov. Ravenna

N. 237

Scheda n. 1      Scala 1:200

PIANO TERRA

FABB. B

H=2.70

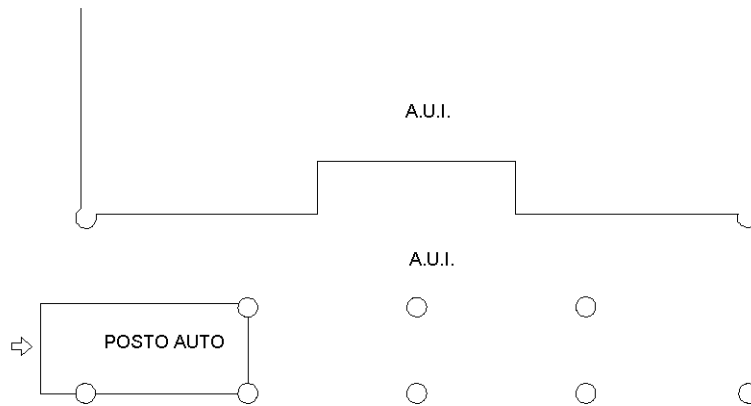

ESTRATTO DI MAPPA  
SCALA 1:2000

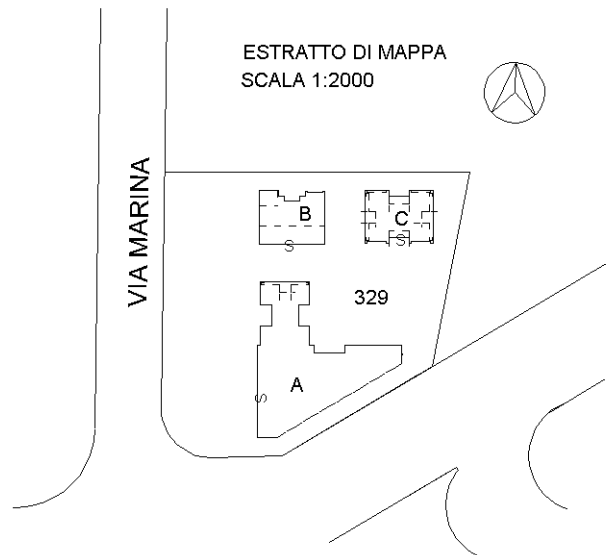

Ultima planimetria in atti



**Agenzia del Territorio  
CATASTO FABBRICATI  
Ufficio Provinciale di  
Ravenna**

Dichiarazione protocollo n. RA0065552 del 30/05/2006

Planimetria di u.i.u. in Comune di Ravenna

Via Marina

civ.

Identificativi Catastali:

Sezione: S  
Foglio: 75  
Particella: 329  
Subalterno: 21

Compilata da:  
Fontana Fabrizio  
Iscritto all'albo:  
Architetti

Prov. Ravenna

N. 237

Scheda n. 1

Scala 1:200

**PIANO TERZO FABB. B**

H=2.70

**PIANO TERRA FABB. B**

H=2.70

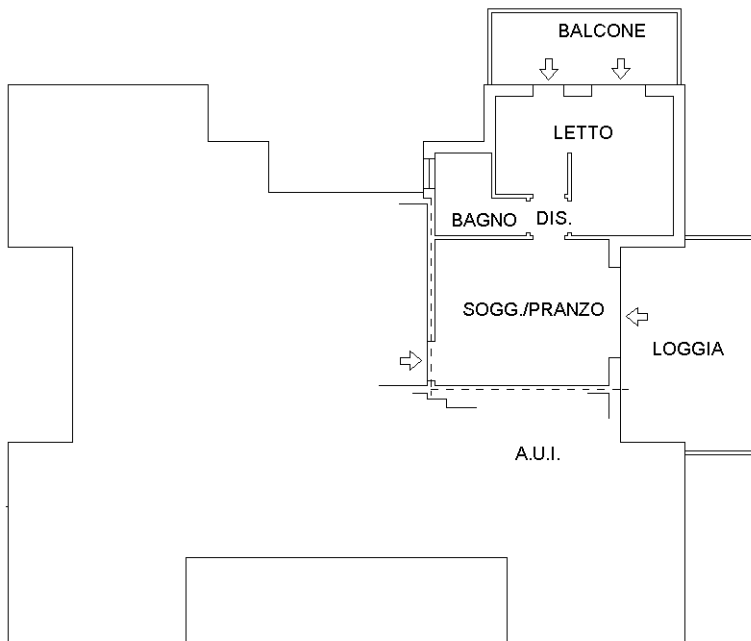
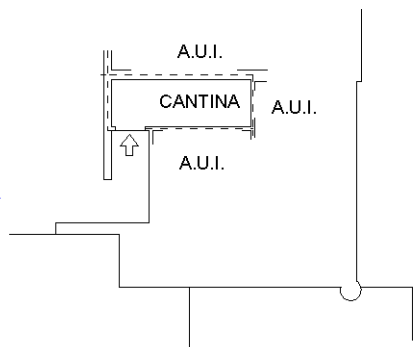

**PIANO QUARTO FABB. B**

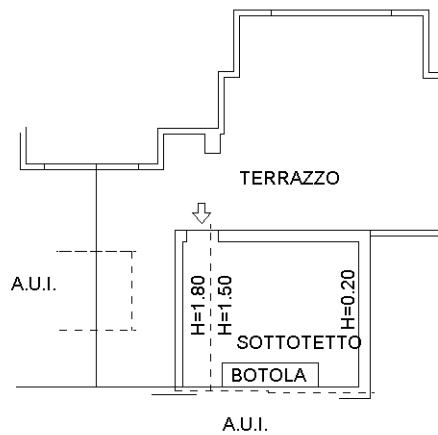

ESTRATTO DI MAPPA  
SCALA 1:2000



VIA MARINA

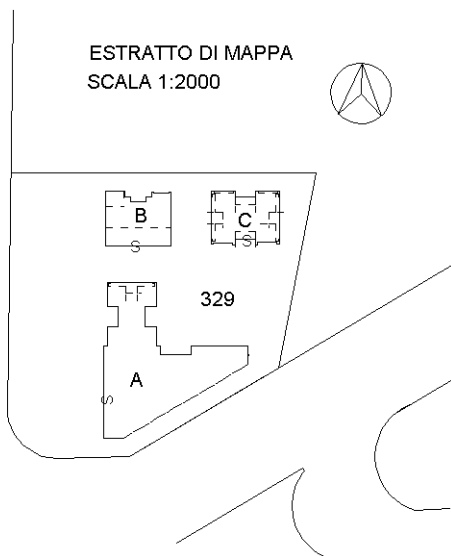

Ultima planimetria in atti





**Agenzia del Territorio  
CATASTO FABBRICATI  
Ufficio Provinciale di  
Ravenna**

Dichiarazione protocollo n. RA0065552 del 30/05/2006

Planimetria di u.i.u. in Comune di Ravenna

Via Marina

civ.

Identificativi Catastali:

Sezione: S  
Foglio: 75  
Particella: 329  
Subalterno: 63

Compilata da:  
Fontana Fabrizio

Iscritto all'albo:  
Architetti

Prov. Ravenna

N. 237

Scheda n. 1

Scala 1:200

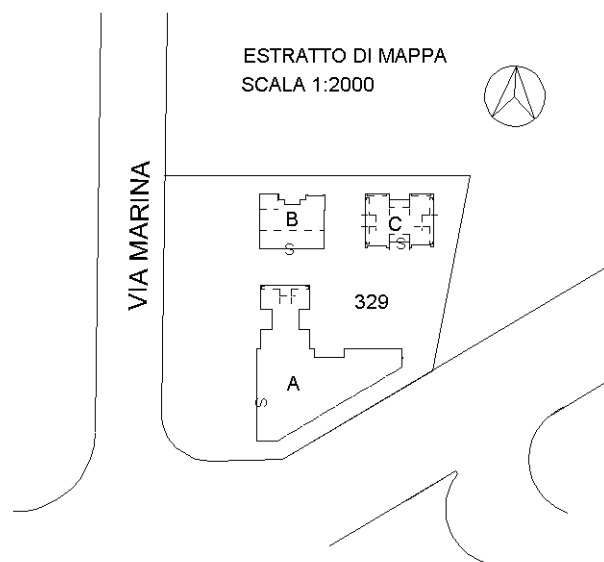
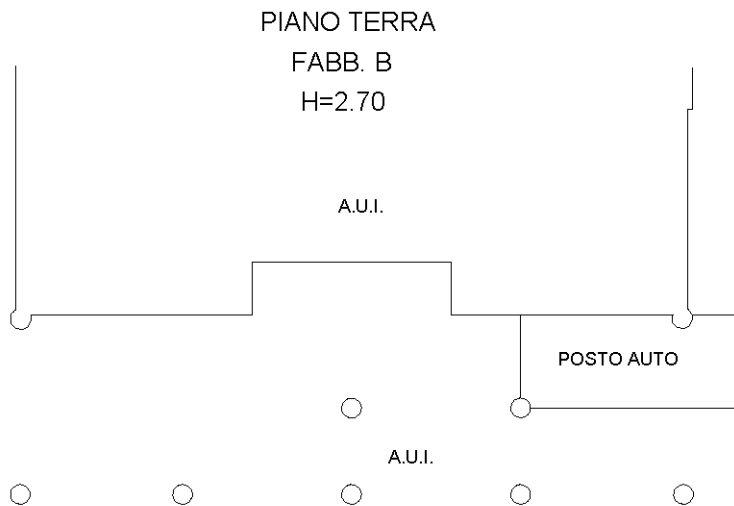

Ultima planimetria in atti



**Agenzia del Territorio  
CATASTO FABBRICATI  
Ufficio Provinciale di  
Ravenna**

Dichiarazione protocollo n. RA0065552 del 30/05/2006

Planimetria di u.i.u. in Comune di Ravenna

Via Marina

civ.

Identificativi Catastali:

Sezione: S  
Foglio: 75  
Particella: 329  
Subalterno: 64

Compilata da:  
Fontana Fabrizio

Iscritto all'albo:  
Architetti

Prov. Ravenna

N. 237

Scheda n. 1

Scala 1:200

PIANO TERRA

FABB. B

H=2.70

A.U.I.

A.U.I.

POSTO AUTO

ESTRATTO DI MAPPA  
SCALA 1:2000

VIA MARINA

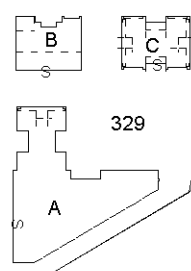

Ultima planimetria in atti

