

TRIBUNALE CIVILE DI RAVENNA

ALL'ILLUSTRISSIMO SIG. GIUDICE DELLE ESECUZIONI IMMOBILIARI

PROCEDIMENTO DI ESECUZIONE IMMOBILIARE N. 113/2023 R.G.E.

PROMOSSO DA



CONTRO



ALLEGATO 14: LOTTO 2_ DOCUMENTAZIONE PLANIMETRICA

RELAZIONE DI ACCERTAMENTO PERITALE

TECNICO INCARICATO:

ING. BRUNO PIEMONTESE

via Bovini, 41 - 48123 Ravenna

Tel. 0544/502618 - Fax 0544/467182

[Mail info@studiopiemontese.it](mailto:info@studiopiemontese.it)

Ravenna, 9 luglio 2024



Via Luigi Maccaferri, 18

Massa Lombarda



Immagini ©2024 Airbus,Maxar Technologies,Dati cartografici ©2024 20 m



N=-9600

E=5900

Comune: (RA) MASSA LOMBARDA
Foglio: 32
Scala originale: 1:2000
Dimensione cornice: 534.000 x 378.000 metProtocollo pratica T283215/2024
4-Mar-2024 16:14:16

1 Particella: 990

**Agenzia del Territorio
CATASTO FABBRICATI
Ufficio Provinciale di
Ravenna**

Dichiarazione protocollo n. RA0071112 del 30/03/2007

Planimetria di u.i.u. in Comune di Massa Lombarda

Via Luigi Maccaferri

civ. 18

Identificativi Catastali:

Sezione:

Foglio: 32

Particella: 990

Subalterno: 9

Compilata da:



Prov. Ravenna

N. 99

Scheda n. 1

Scala 1:100

PIANO PRIMO

H = 270

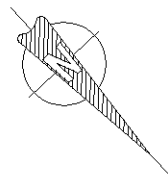
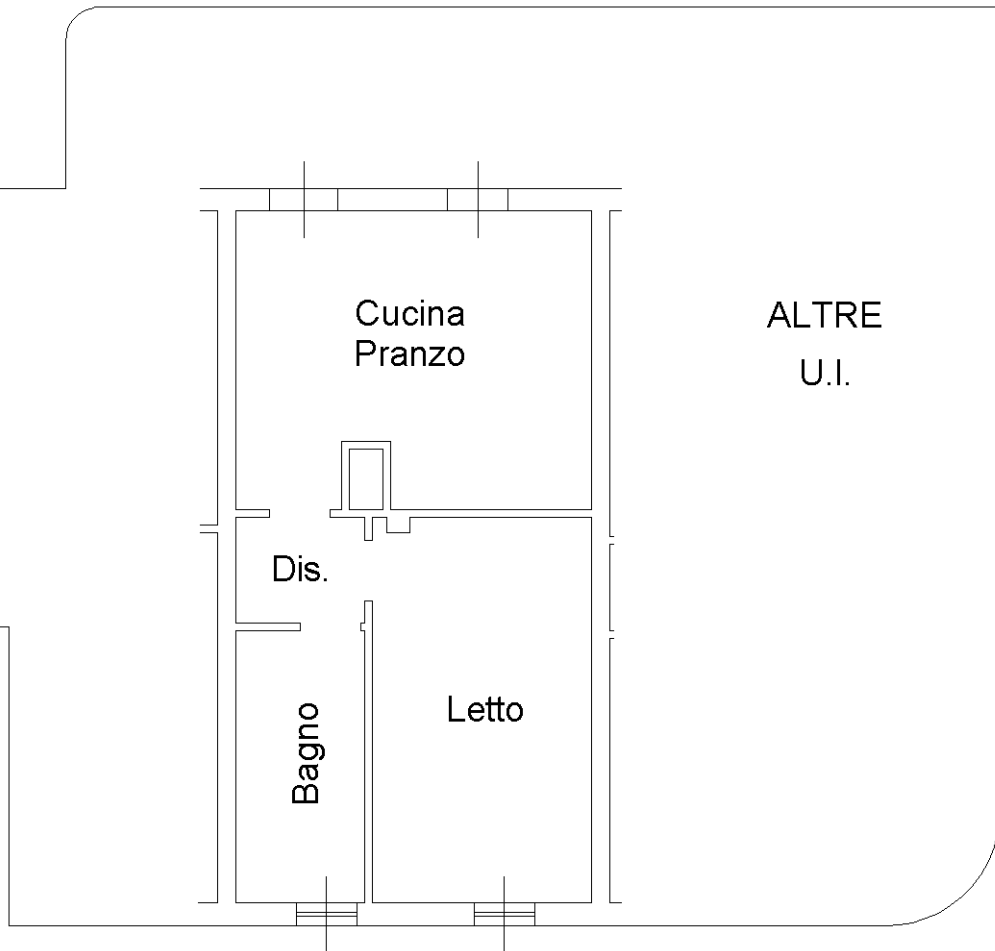

Catasto dei Fabbricati - Situazione al 15/03/2024 - Comune di MASSA LOMBARDA(F029) - < Foglio 32 - Particella 990 - Subalterno 9 >
VIA LUIGI MACCAFERRI n. 18 Interno 2 Piano 1

Ultima planimetria in atti