

30103



MINISTERO DELLE FINANZE

Mod. B (Nuovo Catasto Edilizio Urbano)

DIREZIONE GENERALE DEL CATASTO E DEI SERVIZI TECNICI ERARIALI

D

# NUOVO CATASTO EDILIZIO URBANO

(R. DECRETO-LEGGE 13 APRILE 1979, N. 482)

Planimetria dell'immobile situato nel Comune di CASOLA VALSENIO Via ROMA N° 72

Ditta

Allegata alla dichiarazione presentata all'Ufficio Tecnico Erariale di RAVENNA

DITTA I.A.C.P.

DITTA SOPRA INTESTATA

DITTA SOPRA INTESTATA

DITTA

DITTA

22

S.S. N°306  
PIANTA PIANO TERRA



Strada Statale N° 306

PLANIMETRIA SCALA 1:1000  
FOGLIO 30/A MAPPALE 22

ORIENTAMENTO



SCALA DI I. 200

SPAZIO RISERVATO PER LE ANNOTAZIONI D'UFFICIO

DATA	1600/82
PROT. N°	1600/82
19-11-82	Foglio 20
	Mappa: 22
	Sub. 13

id prv 1600/82  
CAT. A

Completata dal GEOMETRA  
(Titolo, nome e cognome del tecnico)  
NAURO DARDI  
Iscritto all'Albo dei GEOMETRI al N° 293  
della Provincia di RAVENNA  
DATA 27/9/1982  
Firma: [Signature]

Catasto dei Fabbricati - Situazione al 12/03/2020 - Comune di CASOLA VALSENIO (B982) - Foglio: 20 - Particella: 22 - Subalterno: 13 - Piano: 1°



**NUOV**

Planimetria dell'immobil.  
Ditta  
Allegata alla dichiarazi

DITTA I.A.C.P.

DITTA SOPRA INTESTATA

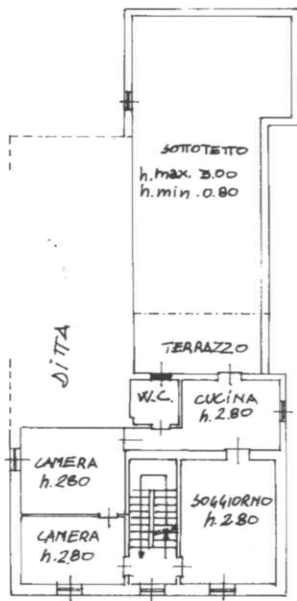

PIANTA PIANO 2°

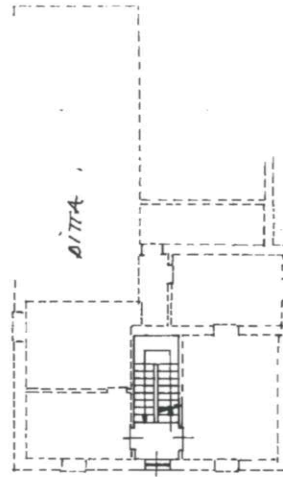

PIANTA PIANO 1°

22

S.G. N°306  
PIANTA PIANO 7

num. 01  
Foglio: 20 - Particella: 22 - Subalterno: 13

Comune di CA SOLTA VALESENIO (1982) - al 12/03/2020

Catasto dei Fabbricati - Situazione  
VIA ROMA n. 72 piano: 2; 2

DATA	16/02
PROT. N°	13-11-82
Foglio	
Mappe	
Subalterno	

Ultima planimetria in atti