

MODULARIO
F. rig. rend. 497



MINISTERO DELLE FINANZE
DIPARTIMENTO DEL TERRITORIO

CATASTO EDILIZIO URBANO

 (RDL 13-4-1939, n. 652)

LIRE
500

Planimetria di u.i.u. in Comune di COTIGNOLA via N. BALDINI civ. 10

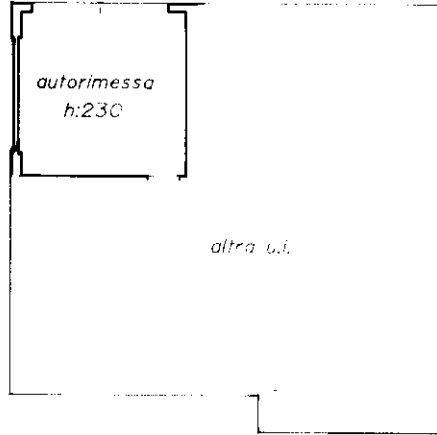

PIANO TERRA

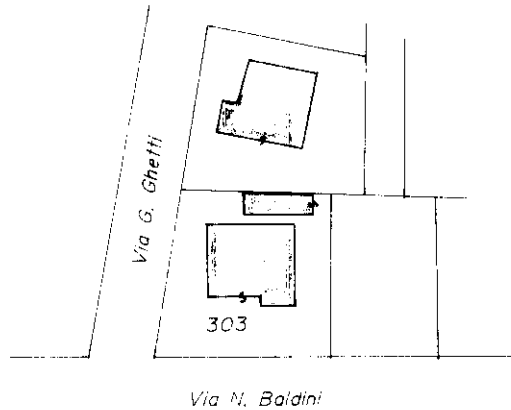

**ESTRATTO DI MAPPA
SCALA 1 : 1000**

ORIENTAMENTO

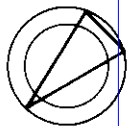

SCALA DI 1 : 200

Roma - Istituto Poligrafico e Zecca dello Stato - P.V.

Dichiarazione di N.C.
Denuncia di variazione

Compilata dal GEOMETRA
(Titolo, cognome e nome)
FRANCESCO GIUSEPPE

RISERVATO ALL'UFFICIO

Identificativi catastali
F. 13

Iscritto all'albo de GEOMETRI
della provincia di RAVENNA n. 998

Ultima planimetria in atti
Data presentazione: 09/06/1997 - Data: 16/02/2024 - n. *** - Richiedente: MZZLCU69R21H199R

Totale schede: 1 - Formato di acquisizione: A4(210x297) - Formato stampa richiesto: A4(210x297)

mapa 01
Catasto dei Fabbricati - Situazione al 16/02/2024 - Comune di COTIGNOLA(D121) - < Foglio 13 - Particella 303 - Subalterno 4 >
VIA GENUZZIO GHETTI Piano T

CAT 410

MODULARIO
F. rig. rend. 497



MINISTERO DELLE FINANZE
DIPARTIMENTO DEL TERRITORIO

CATASTO EDILIZIO URBANO (RDL 13-4-1939, n. 652)

LIRE
500

Planimetria di u.i.u. in Comune di COTIGNOLA via N. BALDINI civ. 10

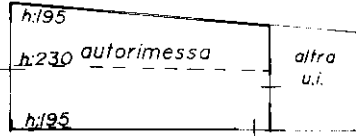

PIANO TERRA

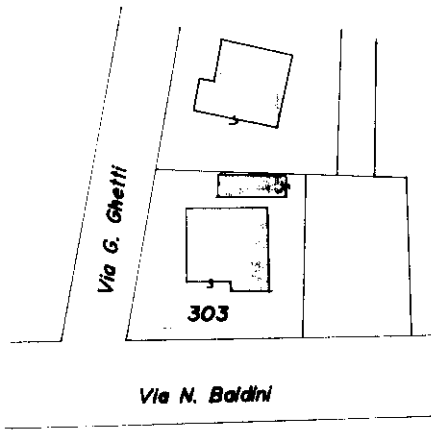

ESTRATTO DI MAPPA
SCALA 1 : 1000

ORIENTAMENTO

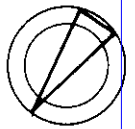

SCALA DI 1 : 200

Roma - Istituto Poligrafico e Zecca dello Stato - P.V.

Catasto dei Fabbricati - Situazione al 16/02/2024 - Comune di COTIGNOLA(D121) - < Foglio 13 - Particella 303 - Subalterno 5 >
mapa 01
VIA GENUZZIO GHETTI Piano T

Dichiarazione di N.C.
Denuncia di variazione

Compilata dal GEOMETRA
(Titolo, cognome e nome)
FRANCESCONI GIUSEPPE

RISERVATO ALL'UFFICIO

Ultima planimetria in atti
Identificativi catastali
F. 13

Iscritto all'albo de geometri
della provincia di RAVENNA

Data presentazione: 09/06/1997 - Data: 16/02/2024 - n. *** - Richiedente: MZZLCU69R21H199R

Totale schede: 1 - Formato di acquisizione: A4(210x297) - Formato stampa richiesto: A4(210x297)

CAT 4/8

FRANCESCONI GIUSEPPE
FRANCESCONI
INGEGNERE
PUBBLICISTA

MODULARIO
F. rig. rend. 497



MINISTERO DELLE FINANZE
DIPARTIMENTO DEL TERRITORIO
CATASTO EDILIZIO URBANO (RDL 13-4-1939, n. 652)

MOD. **BN** (CEU)

LIRE
500

Planimetria di u.i.u. in Comune di COTIGNOLA via N. BALDINI civ. 10

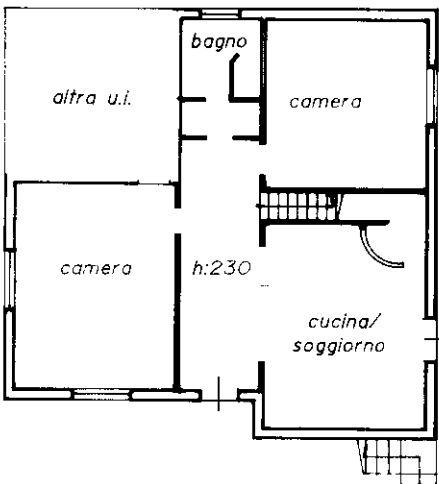
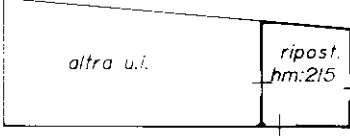

PIANO TERRA

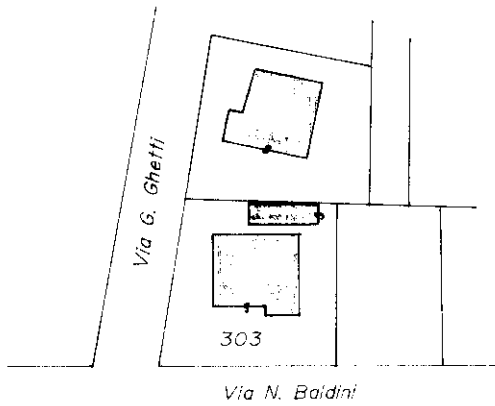

**ESTRATTO DI MAPPA
SCALA 1 : 1000**

ORIENTAMENTO

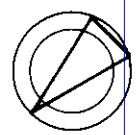

SCALA DI L. 200

Catasto dei Fabbricati - Situazione al 16/02/2024 - Comune di COTIGNOLA(D121) - < Foglio 13 - Particella 303 - Subalterno 6 >
num 01
VIA NULLO BALDINI n. 10 Piano T

Roma - Istituto Poligrafico e Zecca dello Stato - P.V.

Dichiarazione di N.C.
Ultima **Denuncia** di variazione

Compilata dal GEOMETRA
(Titolo, cognome e nome)

RISERVATO ALL'UFFICIO

Data presentazione: 09/06/1997 - Data: 16/02/2024 - n. *** - Richiedente: MZZLCU69R21H199R
Totale schede: 1 - Formato di acquisizione: A4(210x297) - Formato stampa richiesto: A4(210x297)

Iscritto all'albo de GEOMETRI
della provincia di RAVENNA n. 998

In 303 sub 6

data 16/02/2024 Firma

MODULARIO
F. rig. rend. 487



MINISTERO DELLE FINANZE
DIPARTIMENTO DEL TERRITORIO
CATASTO EDILIZIO URBANO (RDL 13-4-1939, n. 652)

MOD. **BN** (CEU)

LIRE
500

Planimetria di u.i.u. in Comune di COTIGNOLA via N. BALDINI civ. 10

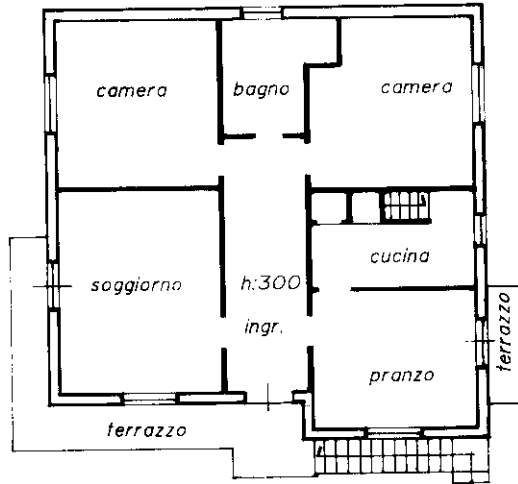

PIANO PRIMO

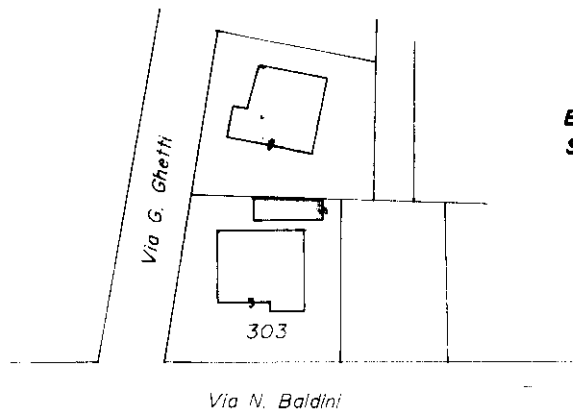

ESTRATTO DI MAPPA
SCALA 1 : 1000

ORIENTAMENTO

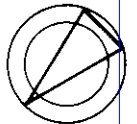

SCALA DI 1 : 200

Roma - Istituto Poligrafico e Zecca dello Stato - P.V.

Catasto dei Fabbricati - Situazione al 16/02/2024 - Comune di COTIGNOLA(D121) - < Foglio 13 - Particella 303 - Subalterno 7 >
mapa 01
VIA NULLO BALDINI n. 10 Piano I

Dichiarazione di N.C.
Ultima Denuncia di variazione

Compilata dal GEOMETRA
(Titolo, cognome e nome)
FRANCESCONI GIUSEPPE

RISERVATO ALL'UFFICIO

Data presentazione: 09/06/1997 - Data: 16/02/2024 - n. T185904 - Richiedente: MZZLCU69R21H199R
Totale schede: 13 - Formato di acquisizione: A4(210x297) - Formato stampa richiesto: A4(210x297)
n. 303 sub. 7

Iscritto all'albo de GEOMETRI
della provincia di RAVENNA n. 938
data Firma [Signature]