



MINISTERO DELLE FINANZE
DIPARTIMENTO DEL TERRITORIO

Ufficio Tecnico Erariale di RAVENNA.....

ELABORATO PLANIMETRICO

Pag. n. 1..... di 3.....

Ubicazione e riferimenti catastali dell' immobile

Comune COTIGNOLA

C.T. Fgl. 13 Mapp. 303

Via/piazza N.BALDINI n. 10

C.E.U. Fgl. 13 Mapp. 303

ESTRATTO DI MAPPA

scala 1:1000

Tipo mappale n. del

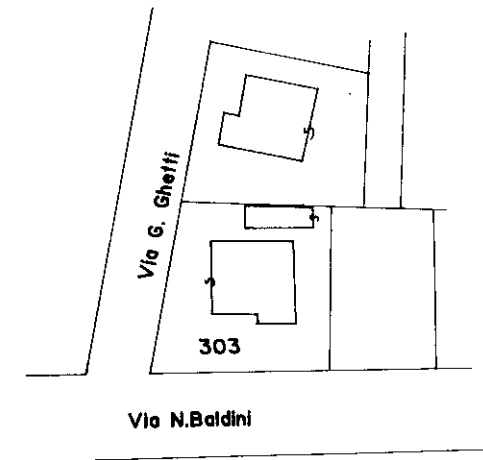

Riservato all'Ufficio Tecnico Erariale

Protocollo

F 01234/97

Sostituisce il precedente mod. EP/1 prot.

Annullato e sostituito dal mod. EP/1 prot.

L'operatore
Cecilia Frangolina
[Signature]

IL TECNICO

21 MAR 1997

data

[Signature]
COTIGNOLA
CANTONIERE

Ultima planimetria in atti



MINISTERO DELLE FINANZE
DIPARTIMENTO DEL TERRITORIO

Ufficio Tecnico Erariale diRAVENNA.....

ELABORATO PLANIMETRICO

Pag. n. 2..... di 3

| | | | |
|----------------------------|---------------------|----------------------|---------------------|
| Comune COTIGNOLA | Foglio 13 | Numero 303 | Tipo mappale n. del |
|----------------------------|---------------------|----------------------|---------------------|

DIMOSTRAZIONE GRAFICA DEI SUBALTERNI ASSEGNATI scalo 1:500

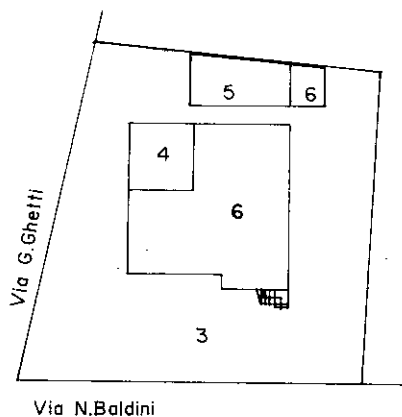

PIANO TERRA

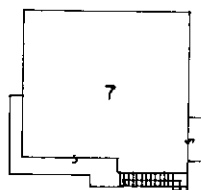

PIANO PRIMO

Riservato all'Ufficio Tecnico Erariale

Protocollo

FO 1234 / 97

Sostituisce il precedente mod. EP/2 prot.

Annullo o sostituito da: mod. EP/2 prot.

L'operatore

Giorgio...

IL TECNICO

21...

data

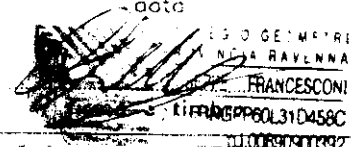

Ultima planimetria in atti

Elaborato Planimetrico - Catasto dei Fabbricati - Situazione al 16/02/2024 - Comune di COTIGNOLA(D121) - < Foglio 13 Particella 303 >



MINISTERO DELLE FINANZE
DIPARTIMENTO DEL TERRITORIO

Ufficio Tecnico Erariale di ...RAVENNA.....

ELABORATO PLANIMETRICO

ELENCO DEI SUBALTERNI ASSEGNATI

Pag. n. 3, di 3

| Comune COTIGNOLA | | Foglio J3 | Numero 303 | Tipo mappale n. del | | | | |
|---------------------|------|--------------------------|---------------|---------------------|-------|-------|------|-------------------------------------|
| Numero | Sub. | UBICAZIONE via-piazza | | N. civico | plano | scala | int. | DESCRIZIONE |
| 303 | 1 | SOPPRESSO | | | | | | |
| 303 | 2 | SOPPRESSO | | | | | | |
| 303 | 3 | via N. Baldini | | 10 | T | | | B.C.N.C., corte, ai sub. 4-5-6-7 |
| 303 | 4 | via G. Ghetti | | | T | | | AUTORIMESSA |
| 303 | 5 | via G. Ghetti | | | T | | | AUTORIMESSA |
| 303 | 6 | via N. Baldini | | 10 | T | | | APPARTAMENTO |
| 303 | 7 | VIA N. Baldini | | 10 | 1° | | | APPARTAMENTO |

Catasto dei Fabbricati - Situazione al 16/02/2024 - Comune di COTIGNOLA(D121) - < Foglio 13 Particella 303 >

Riservato all'Ufficio Tecnico Erariale

Protocollo FO1234/37

Sostituisce il protocollo mod. EP/3 prot.

Annullo e sostituisce dal mod. EP/3 prot.

Ultima planimetria in atti

Operatore
Geom. [Signature]

IL TECNICO
21/03/1997
data

COLLEGIO GEOMETRI
PROVINCIA RAVENNA
GIUSEPPE FRANCESCONI
firmato e timbrato FRNGPP60L31D458C
pt.00890900392

998

ACCERTAMENTO DELLA PROPRIETÀ IMMOBILIARE URBANA ELENCO DEI SUBALTERNI ASSEGNATI

| | | | | | |
|---------------------|---------|--------------|-------------------|--------------|------|
| Comune COTIGNOLA | Sezione | Foglio 13 | Particella 303 | Tipo mappale | del: |
|---------------------|---------|--------------|-------------------|--------------|------|

| Sub | UBICAZIONE via/piazza | n.civ | Piani | Scala | Int | DESCRIZIONE |
|-----|-----------------------|-------|-------|-------|-----|--|
| 1 | | | | | | Immobile Soppresso |
| 2 | | | | | | Immobile Soppresso |
| 3 | VIA NULLO BALDINI | | T | | | Bene comune non censibile |
| 4 | VIA GENUZIO GHETTI | | T | | | STALLE, SCUDERIE, RIMESSE E AUTORIMESSE |
| 5 | VIA GENUZIO GHETTI | | T | | | STALLE, SCUDERIE, RIMESSE E AUTORIMESSE |
| 6 | VIA NULLO BALDINI | 10 | T | | | ABITAZIONI DI TIPO ECONOMICO |
| 7 | VIA NULLO BALDINI | 10 | 1 | | | ABITAZIONI DI TIPO ECONOMICO |

Visura telematica