

**Agenzia del Territorio  
CATASTO FABBRICATI  
Ufficio Provinciale di  
Ravenna**

Dichiarazione protocollo n. RA0139579 del 19/12/2006	
Planimetria di u.i.u. in Comune di Massa Lombarda	
Via Merlo <span style="float: right;">civ.</span>	
Identificativi Catastali:	Compilata da:
Sezione:	Tellarini Giacomo
Foglio: 10	Iscritto all'albo:
Particella: 38	Geometri
Subalterno: 3	Prov. Ravenna <span style="float: right;">N. 708</span>

Scheda n. 1      Scala 1:200

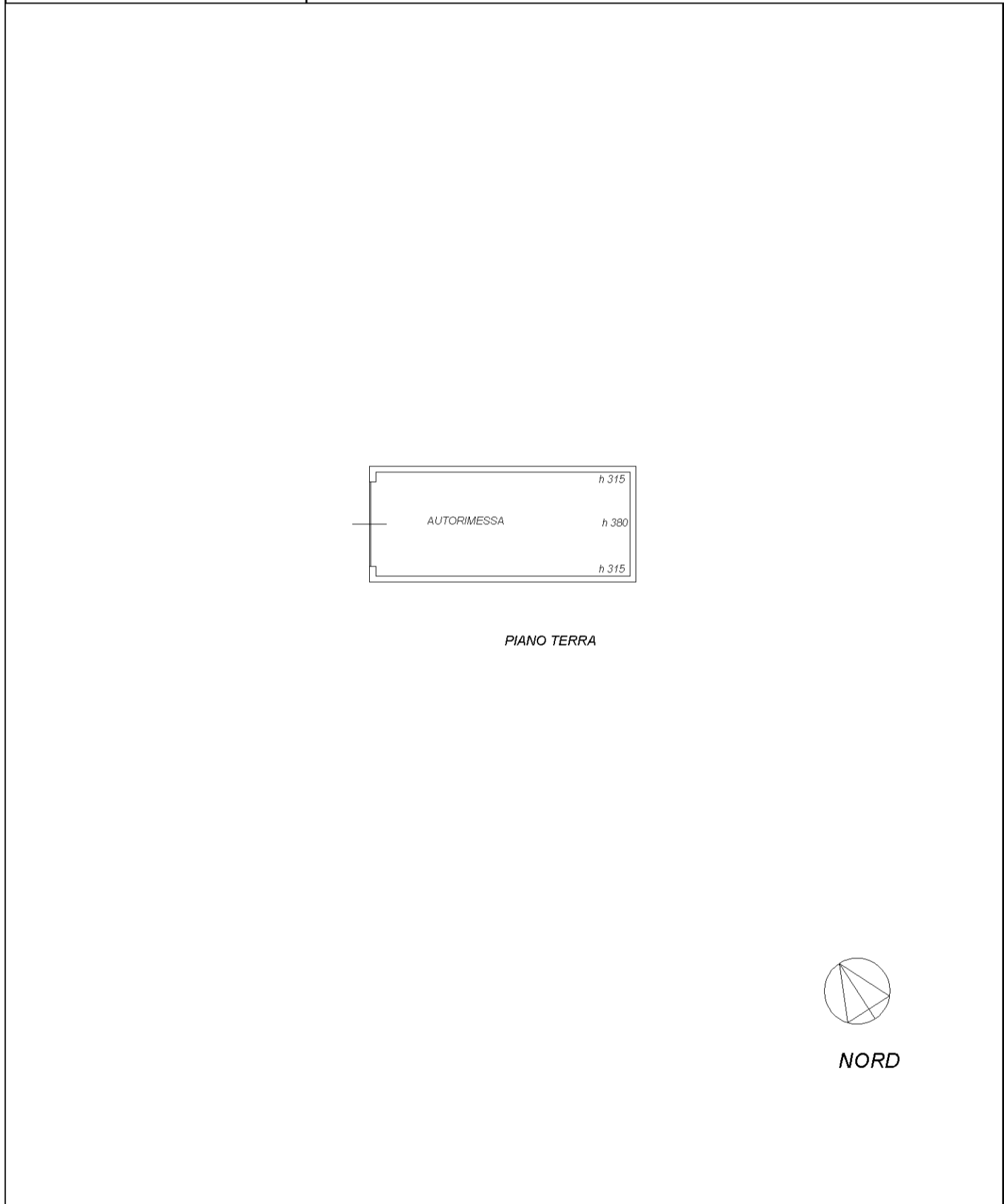

manu 01

Catasto dei Fabbricati - Situazione al 08/03/2024 - Comune di MASSA LOMBARDA (F029) - < Foglio 10 - Particella 38 - Subalterno 3 >  
VIA MERLO Piano T