

**Agenzia delle Entrate
CATASTO FABBRICATI
Ufficio Provinciale di
Ravenna**

Dichiarazione protocollo n. RA0011516 del 16/01/2015	
Planimetria di u.i.u. in Comune di Cervia	
Viale Giuseppe Verdi civ. 21	
Identificativi Catastali:	Compilata da: Menelli Andrea
Sezione:	Iscritto all'albo: Geometri
Foglio: 17	Prov. Ravenna
Particella: 922	N. 1437
Subalterno: 13	

Scheda n. 1 Scala 1:200

PIANTA PIANO PRIMO
H=2.70



PIANTA PIANO TERRA
H=2.70



*PIANTA PIANO PRIMO
SOTTOSTRADA*
H=2.70

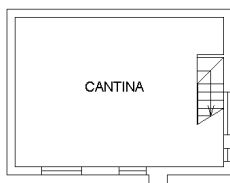

Agenzia delle Entrate
CATASTO FABBRICATI
Ufficio provinciale di Ravenna

ELABORATO PLANIMETRICO

Compilato da: Menelli Andrea

Iscritto all'albo: Geometri

Prov. Ravenna

N. 1437

Comune di Cervia

Sezione: Foglio: 17

Particella: 922

Protocollo n. RA001516 del 16/01/2015

Dimostrazione grafica dei subalterni

Tipo Mappale n. 88524

del 17/12/2014 Scala 1 : 200

SCHEDA 1 DI 2

MAPPALE 719

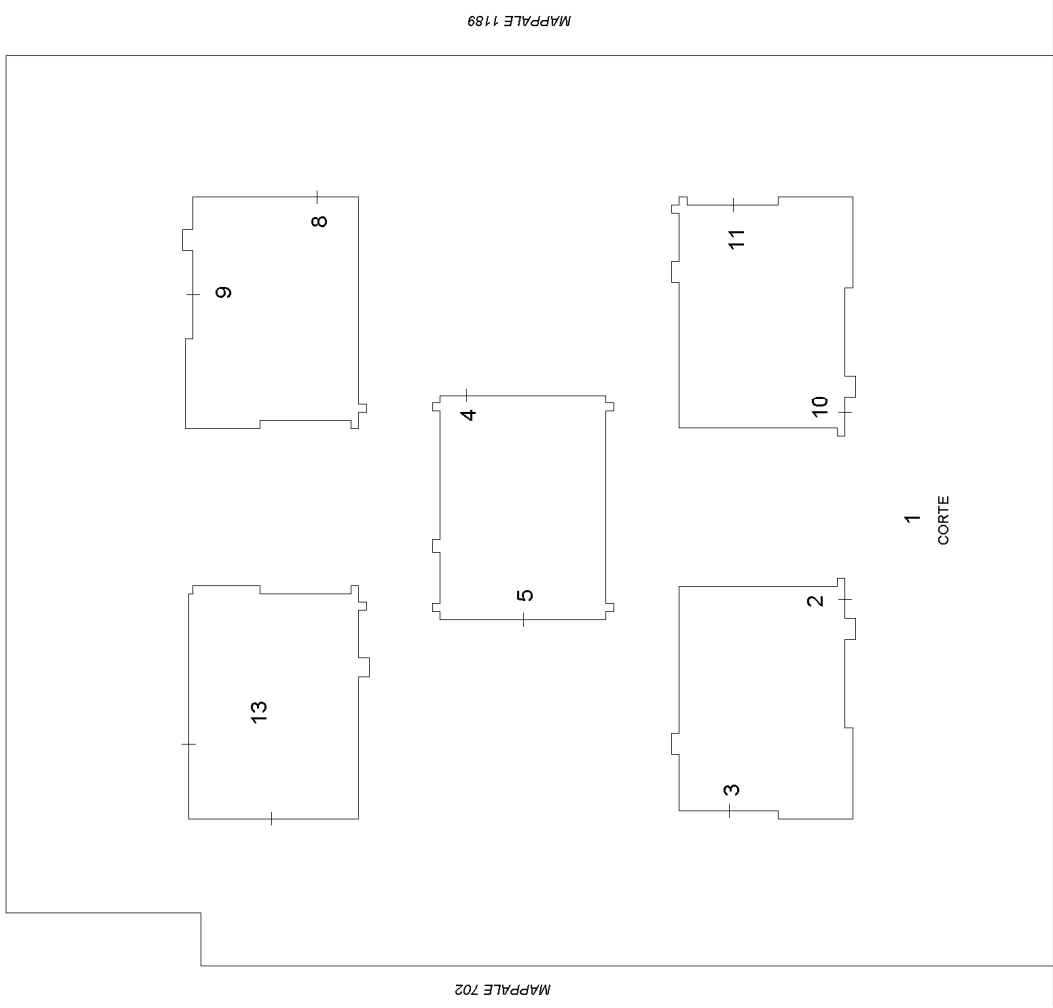

VIALE VERDI

PIANO TERRA



PIANO PRIMO SOTTOSTRADA

