

Agenzia delle Entrate
CATASTO FABBRICATI
Ufficio Provinciale di
Ravenna

Dichiarazione protocollo n. RA0057321 del 15/06/2021

Comune di Ravenna

Via Giuseppe Bovini

civ. 43

Identificativi Catastali:

Sezione: RA

Foglio: 46

Particella: 1410

Subalterno: 185

Compilata da:

Naldi Valentina

Iscritto all'albo:

Geometri

Prov. Ravenna

N. 1509

Planimetria

Scheda n. 1

Scala 1:200

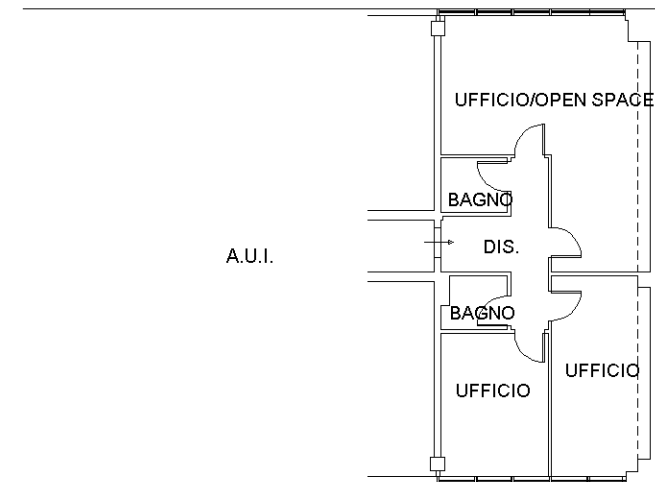

PIANO PRIMO

H=2.70

Catasto dei Fabbricati - Situazione al 19/10/2023 - Comune di RAVENNA(H199) - < Sez. urbana RA - Foglio 46 - Particella 1410 - Subalterno 185 >
VIA GIUSEPPE BOVINI n. 43 Piano 1

Ultima planimetria in atti

