



N=9100

E=6200

1 Particella: 26

Comune: MASSA LOMBARDA
Foglio: 26

Scala originale: 1:2000
Dimensione cornice: 534.000 x 378.000 metri

13-Nov-2017 15:49:51
Prot. n. T245498/2017



CATASTO EDILIZIO URBANO (RDL 13-4-1939, r. 652)

LIRE
385

Planimetria di u.i.u. in Comune di Massa Lombarda via Punta civ. 2

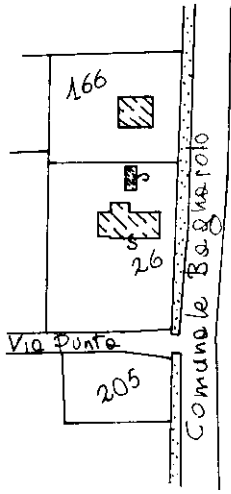
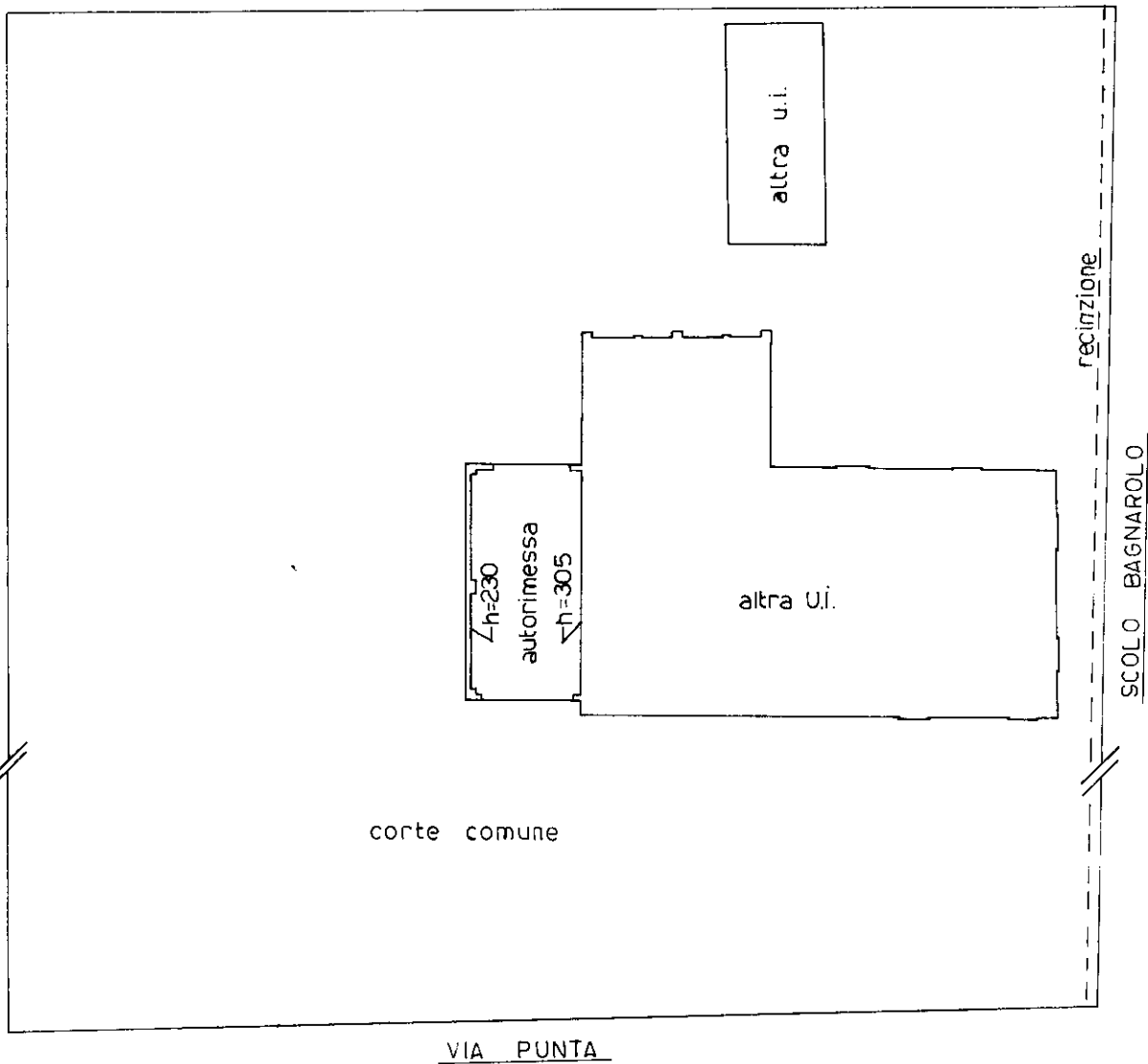

ORIENTAMENTO



SCALA DI 1:200

Dichiarazione di N.C.
 Denuncia di variazione
 Identificativi catastali
 F. 26
 Ultima planimetria in atti

Compilata dal **Geometra**
 (Titolo, cognome e nome)
Saselli Mauro
 Iscritto all'albo dei geometri
 della provincia di **Ravenna**
 data **OTT. 95** Firma *Mauro Saselli*

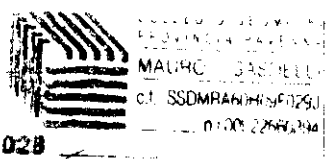

RESERVATO ALL'UFFICIO
 7234/95

Catasto dei Fabbricati - Situazione al 13/11/2017 - Comune di MASSA LOMBARDA (F029) - Foglio: 26 - Particella: 26 - Subalterno: 1 -
 man 01
 VIA PUNTA n. 2 piano: T;

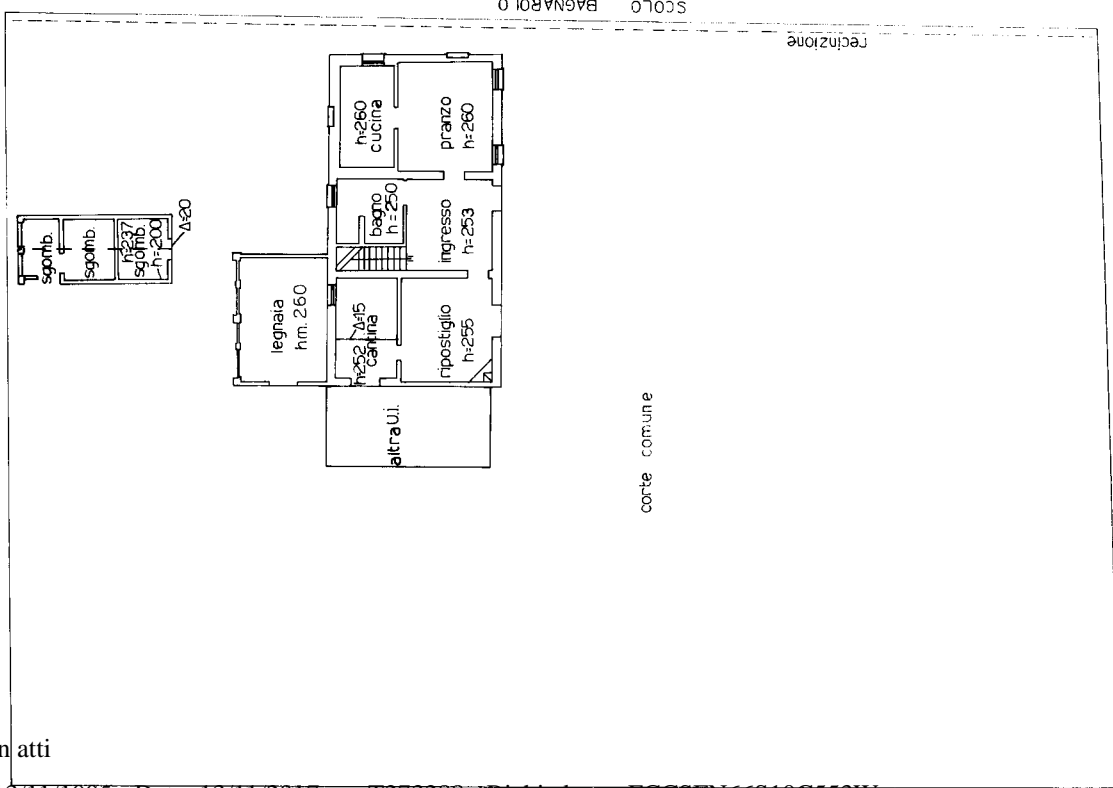

 MINISTERO DELLE FINANZE
 DIREZIONE GENERALE DEL CATASTO E DEI SISTEMI
CATASTO EDILIZIO URBANO (RDL 13-4-1939, n. 652)
 Planimetria di attuazione in Comune di Massa Lombarda via Punta

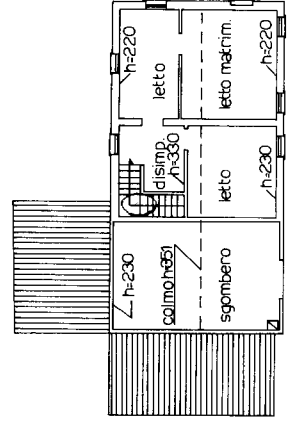

Via PUNTA
PIANTA PIANO TERRA

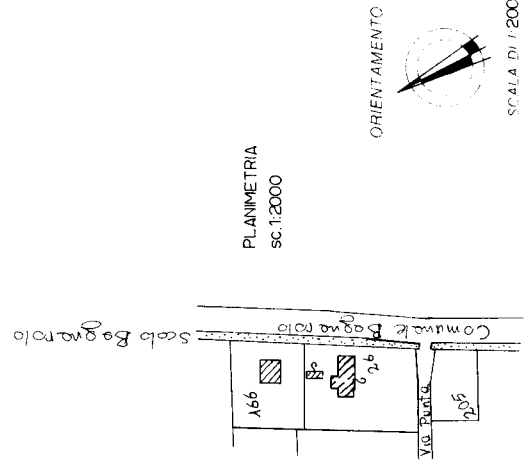

PIANTA PIANO PRIMO



Geometra
 Denominazione di variazione / Mauro Sadedli
 Identificativo catastale / n. 26 sub. 2
 della circoscrizione di Ravenna
 data 01.11.1995

Ultima planimetria in atti

Catasto dei Fabbricati - Situazione al 13/11/2017 - Comune di MASSA LOMBARDA (F029) - < Foglio: 26 - Particella: 26 - Subalterno: 2 >
 VIA PUNTA n. 2 piano: T-1;