

**Agenzia del Territorio
CATASTO FABBRICATI
Ufficio Provinciale di
Ravenna**

Dichiarazione protocollo n. RA0050546 del 21/04/2010

Planimetria di u.i.u. in Comune di Ravenna

Via Don Ghirardini Carlo

civ.

Identificativi Catastali:

Sezione: RA
Foglio: 150
Particella: 158
Subalterno: 1

Compilata da:
Collura Francesco Mario
Iscritto all'albo:
Architetti

Prov. Rimini

N. 87

Scheda n. 1

Scala 1:200

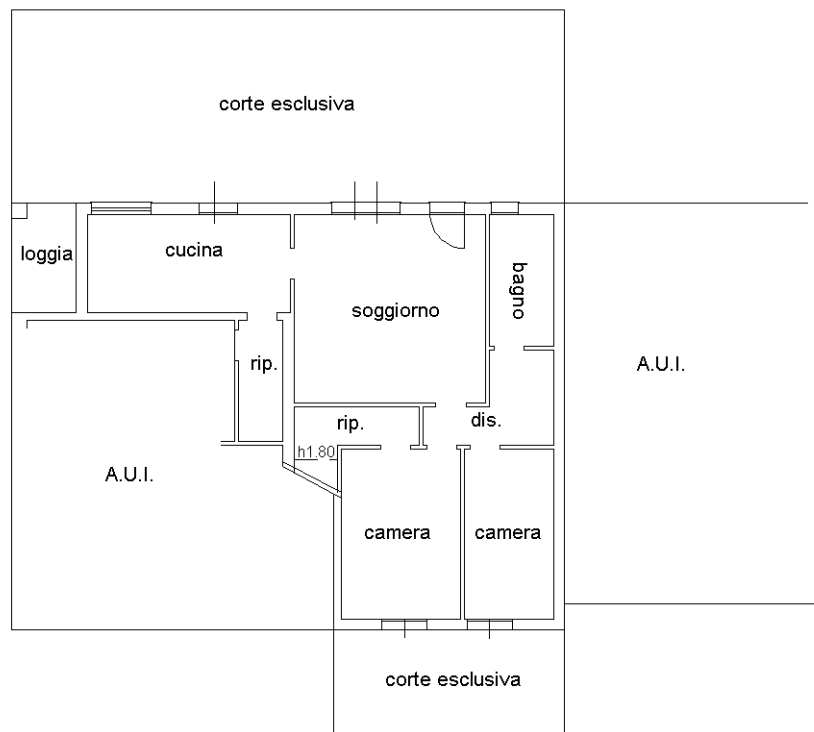

PIANTA PIANO TERRA - H2.70

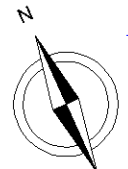

Ultima planimetria in atti

**Agenzia del Territorio
CATASTO FABBRICATI
Ufficio Provinciale di
Ravenna**

Dichiarazione protocollo n. RA0050546 del 21/04/2010

Planimetria di u.i.u. in Comune di Ravenna

Via Don Ghirardini Carlo

civ.

Identificativi Catastali:

Sezione: RA
Foglio: 150
Particella: 158
Subalterno: 2

Compilata da:
Collura Francesco Mario
Iscritto all'albo:
Architetti

Prov. Rimini

N. 87

Scheda n. 1

Scala 1:200

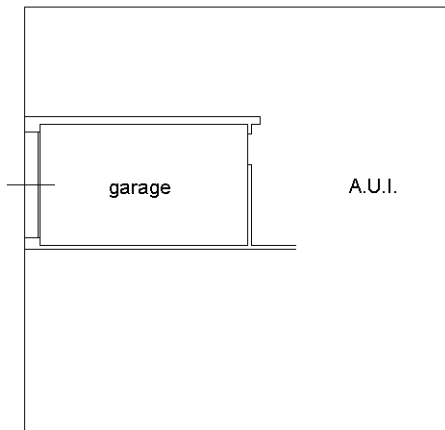

PIANTA PIANO TERRA - H2.70



Ultima planimetria in atti

Catasto dei Fabbricati - Situazione al 12/01/2023 - Comune di RAVENNA(H199) - < Sez. urbana RA - Foglio 150 - Particella 158 - Subalterno 2 >
VIA DON CARLO GHIRARDINI Piano T

**Agenzia del Territorio
CATASTO FABBRICATI
Ufficio Provinciale di
Ravenna**

Dichiarazione protocollo n. RA0050546 del 21/04/2010

Planimetria di u.i.u. in Comune di Ravenna

Via Don Ghirardini Carlo

civ.

Identificativi Catastali:

Sezione: RA

Foglio: 150

Particella: 158

Subalterno: 3

Compilata da:

Collura Francesco Mario

Iscritto all'albo:

Architetti

Prov. Rimini

N. 87

Scheda n. 1

Scala 1:200

posto
auto
mq. 14,00

A.U.I.

PIANTA PIANO TERRA



Ultima planimetria in atti

Catasto dei Fabbricati - Situazione al 12/01/2023 - Comune di RAVENNA(H199) - < Sez. urbana RA - Foglio 150 - Particella 158 - Subalterno 3 >
VIA DON CARLO GHIRARDINI Piano T