

DIREZIONE GENERALE DEL CATASTO E DEI SERVIZI TECNICI ERARIALI

NUOVO CATASTO EDILIZIO URBANO

Lire 50

(R. DECRETI - LETTA 16 APRILE 1938, N. 632)

Planimetria dell'immobile situato nel Comune di CASTELBOLOGNESE Via LUCHESE

Citta

Allegata alla dichiarazione presentata all'Ufficio Tecnico Erariale di RAVENNA

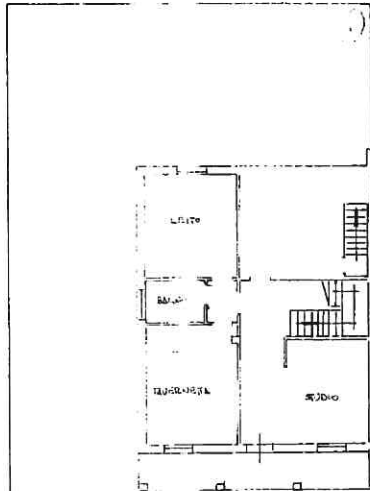

PIANTA PIANO TERRA H. 290

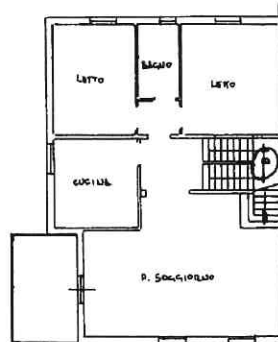

PIANTA PRIMO PIANO H. 290

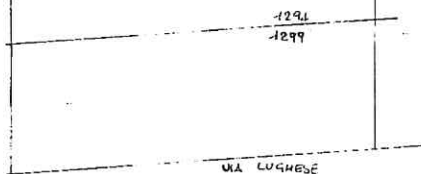

VIA LUCHESE

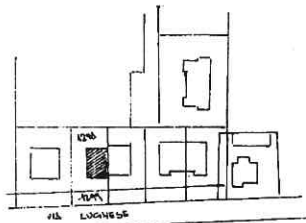

PLANIMETRIA SCALA 1/2000
C. 15 n. 1299, 1294

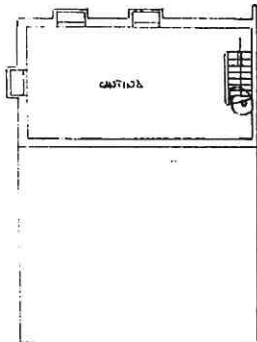

PIANTA PIANO INTERRATO H. 240

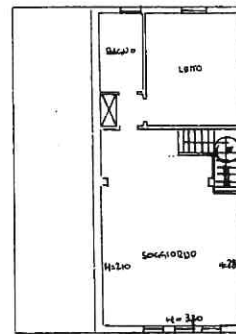

PIANTA SOTTOTERRA

ORIENTAMENTO



SCALA DI 1:200

SPAZIO RISERVATO PER LE ANNOTAZIONI D'UFFICIO

DATA
PROT. N. 1331/89

Foglio 15
Mappale 1294-1299
Sub. 1

Compilata dal GEOMETRA
(Titolo, nome e cognome del tecnico)
GIUSEPPE CALDERONI

Iscritto all'Albo dei GEOMETRI
della Provincia di RAVENNA

DATA
Firma: [Signature]
Geom. GIUSEPPE CALDERONI
N. 1294

MODULARIO
F. - Cat. S. T. - 215



MINISTERO DELLE FINANZE
DIREZIONE GENERALE DEL CATASTO E DEI SERVIZI TECNICI ERARIALI
NUOVO CATASTO EDILIZIO URBANO

MOD. B (Nuovo Catasto Edilizio Urbano)

Lire
50

(R. DECRETO-LEGGE 13 APRILE 1939, N. 652)

Planimetria dell'immobile situato nel Comune di CASTELBOLOGNESE Via LUGHESE

Ditta

Allegata alla dichiarazione presentata all'Ufficio Tecnico Erariale di RAVENNA

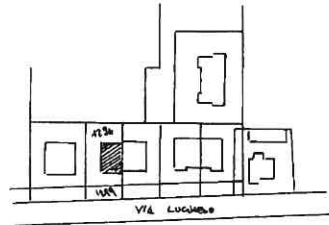
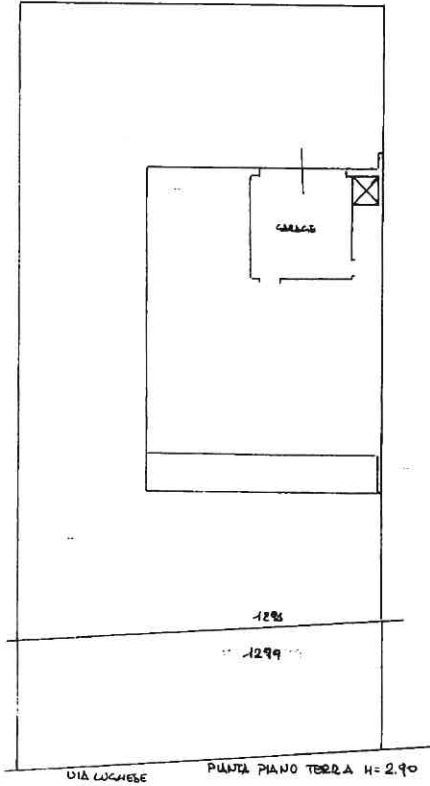

PLANIMETRIA SCALA 1:2000
P. 46 H. 4299 - 4296

ORIENTAMENTO



SCALA DI 1:200

SPAZIO RISERVATO PER LE ANNOTAZIONI D'UFFICIO

DATA
PROT. N° 1552/81

Foglio 15
Mappale 1294
Sub. 2

Compilato dal GEOMETRA
(Titolo, nome e cognome del tecnico)
GIUSEPPE CALDERONI

Iscritto all'Albo dei GEOMETRI
della Provincia di RAVENNA

DATA 16/11/2022
Bollogeometrico

Firma: Giuseppe Calderoni
Geom. GIUSEPPE CALDERONI

